



Energistyrelsen

DINE BYGNINGER  
HAR ENERGIMÆRKE

C

## ENERGIMÆRKNINGSRAPPORT

ENERGIMÆRKE OG FORSLAG TIL ENERGIFORBEDRINGER

1100047339-009 /0214008 PAB afd. 8, Brøndby Strand  
Albjergparken 23  
2660 Brøndby Strand

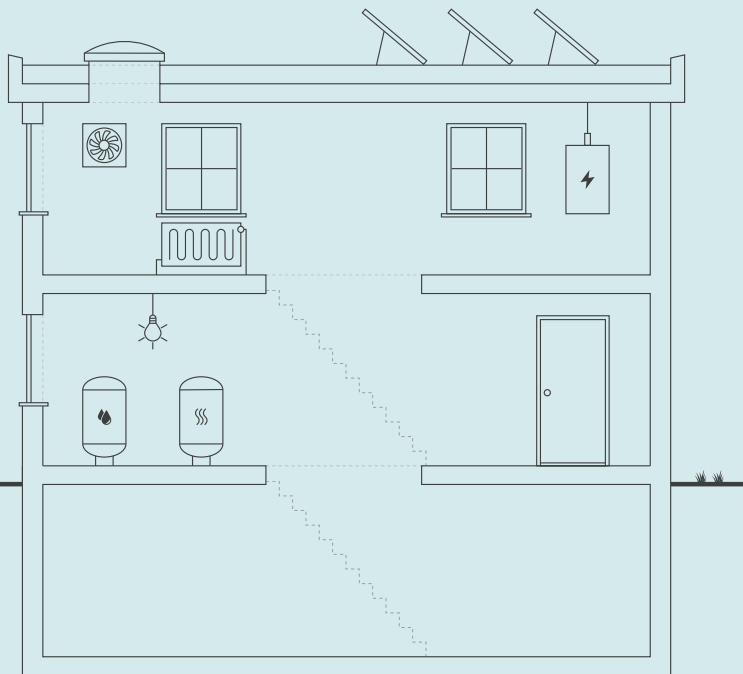

Skitsen illustrerer en generisk bygning, baseret på bygningens karaktertræk. Ikonforklaring kan ses under afsnittet IKONFORKLARING.

### EKSISTERENDE BYGNINGER

Der eksisterer ikke anbefalede energibesparelsesforslag for din bygning. Der kan stadig være andre tiltag, som kan give mening, hvis der foretages anden renovering.

Energieffektivisering i bygninger er et område i udvikling, hvorfor det kan give mening, at forblive opdateret på området, da forslag der måske ikke er relevante i dag, kan blive både relevante og rentable senere.

Du kan læse mere om energieffektivisering af bygninger på [Sparenergi.dk](http://Sparenergi.dk).

Bygningens varmekonsumtion afhænger bl.a. af hvor godt huset er isoleret, hvor meget sol huset får, din opvarmningsform, dine vaner og hvor mange der bor i huset.

### BYGNINGENS ENERGIFORBRUG\*

	I DAG	EFTER RENTABLE TILTAG	DU SPARER ÅRLIGT
Fjernvarme	1.138.000 kr.	1.138.000 kr.	0 kr.
El til andet	1.963.700 kr.	1.963.700 kr.	0 kr.
Samlet energjudgift	3.101.700 kr.	3.101.700 kr.	0 kr.
Samlet CO <sub>2</sub> -udledning	260,36 ton	260,36 ton	0,00 ton

\* Tallene er baseret på en standardiseret brug af bygningen. Se siden: FORMÅLET MED ENERGIMÆRKNINGEN.

### BYGNINGENS PLACERING PÅ ENERGIMÆRKNINGSSKALAEN



#### Adresse

Albjergparken 23  
2660 Brøndby Strand

#### Energimærkningsnummer

311642557

#### Gyldighedsperiode

15. november 2022 - 15. november 2032

#### Udarbejdet af

Rambøll Danmark A/S  
CVR-nr.: 35128417

På denne side kan du sammenligne økonomi og klimaeffekt for alle rapportens forbedringsforslag.

SIDE 2 - BILAG

### ANDRE FORSLAG DER KAN VÆRE RENTABLE, HVIS DE UDFØRES SAMMEN MED ANDRE RENOVERINGER

RENOVERINGSFORSLAG	ÅRLIG BESPARELSE*	INVESTERING	REDUKTION I ÅRLIGT UDLEDT CO <sub>2</sub>
<b>FLADT TAG</b> Efterisolering af fladt tag med 300 mm isolering, så den samlede isolering udgør 375 mm	46.300 kr.		7.852 kg CO <sub>2</sub>
<b>MASSIVE YDERVÆGGE</b> Udvendig efterisolering af massive ydervægge med 200 mm	59.500 kr.		10.100 kg CO <sub>2</sub>
<b>FACADEVINDUER</b> Udskiftning af eksisterende vinduer	294.600 kr.		49.942 kg CO <sub>2</sub>

\* Tallene er baseret på en standardiseret brug af bygningen. Se siden: FORMÅLET MED ENERGIMÆRKNINGEN.

#### ENERGIPRISER

Svingende energipriser har ikke betydning for bygningens energimærke, men har indflydelse på energiokonomien anført på forsiden. Nogle energimærker er udarbejdet i perioder, hvor energipriserne har været betydeligt højere end andre. Ved høje energipriser kan værdien af besparelsesforslag blive større, hvilket betyder, at det kan give økonomisk mening at gennemføre flere forslag.

#### HJÆLP TIL GENNEMFØRELSE AF ENERGIBESPARELSER OG RÅD OM FINANSIERING

Energikonsulenten kan fortælle dig, hvilke forudsætninger der ligger til grund for de enkelte forbedringsforslag. På [spareenergi.dk](http://spareenergi.dk) kan du læse mere om energirenoveringer og finde inspiration og hjælp til at igangsætte en energirenovering. Find f.eks. Bygningsguiden, hvor vi har samlet viden om de mest almindelige hustyper i Danmark – så du kan få overblik over, hvordan man opnår en bedre bolig, der både er energieffektiv, har et godt indeklima og er tidssvarende.

Kontakt din bank: Flere banker tilbyder klima- og energieffektiviseringslån med lav rente. Ring til din bank og hør hvad de kan tilbyde.

#### Adresse

Albjergparken 23  
2660 Brøndby Strand

#### Energimærkningsnummer

311642557

#### Gyldighedsperiode

15. november 2022 - 15. november 2032

#### Udarbejdet af

Rambøll Danmark A/S  
CVR-nr.: 35128417

# FORMÅLET MED ENERGIMÆRKNINGEN

Energimærkning af bygninger har to formål: Mærkningen synliggør bygningens beregnede energibehov og er derfor en form for varedeklaration, når en bygning sælges eller udlejes. På baggrund af det beregnede energibehov tildeles boligen en karakter på energimærkningskalaen fra A2020 til G.

Rapporten giver et overblik over de energimæssige forbedringer af bygningerne, som er rentable at gennemføre eller kan være rentable, hvis de udføres sammen med andre renoveringer. Rapporten beskriver hvad forbedringerne går ud på, hvad de koster at gennemføre, hvor meget energi og CO2 man sparer, og hvor stor besparelse der kan opnås på el- og varmeregninger ud fra det beregnede energibehov.

## DERFOR SKAL DU GENNEMFØRE ENERGIFORBEDRINGER:



### BEDRE INDEKLIMA

Energiforbedringer kan have en positiv betydning for indeklimaet.



### VARMERE OVERFLADER

Bygningen bliver bedre til at holde på varmen, så det er muligt at udnytte flere områder i bygningen, der før var for kolde.



### ØGET KOMFORT

Det bliver nemmere at opretholde den rette temperatur i bygning, så den bliver rarere at være i.



### MINDRE TRÆK

Bygningen bliver tættere, så det ikke længere trækker fra de steder, hvor brugerne før var generet af kulde og træk.

Det beregnede energibehov er en ret præcis indikator for bygningens energimæssige kvalitet – i modsætning til det faktiske forbrug, som naturligvis er stærkt afhængigt både af vejret og af de vaner, som bygningens brugere har. Nogle sparer på varmen, mens andre fyrer for åbne vinduer eller bruger store mængder varmt vand.

For at kunne sammenligne bygningers energimæssige kvalitet, beregnes bygningens beregnede energibehov ud fra en række standardantagelser for vej, familiestørrelse, indendørstemperatur, adfærd m.v. Nedenfor ses de mest centrale antagelser for det beregnede energibehov.

## FIRE ÅRSAGER TIL AT BYGNINGENS FAKTISKE VARMEREGNING KAN AFVIGE FRA DET BEREKNEDNE ENERGIBEHOV I RAPPORTEN:



### BRUG AF BYGNINGEN

Der antages en gennemsnitlig anvendelse af bygningen ift. brugere, drift og apparater. Det faktiske varmeforbrug kan afvige, hvis bygningen har et andet brugsmønster.



### INDENDØRSTEMPERATUR

Der antages en konstant opvarmning af bygningen til 20°C. Den faktiske varmeregning kan afvige hvis brugerne ønsker en højere eller lavere temperatur.



### VARMTVANDSFORBRUG

Der antages et gennemsnitligt forbrug af varmt vand relativt til bygningens størrelse. Den faktiske varmeregning kan afvige, hvis brugerne bruger mere eller mindre varmt vand.



### VEJRFORHOLD

Der antages gennemsnitlige vejrforhold. Den faktiske varmeregning kan afvige, hvis vinteren er særlig varm eller kold.

#### Adresse

Albjergparken 23  
2660 Brøndby Strand

#### Energimærkningsnummer

311642557

#### Gyldighedsperiode

15. november 2022 - 15. november 2032

#### Udarbejdet af

Rambøll Danmark A/S  
CVR-nr.: 35128417



## BYGNINGSBESKRIVELSE / Albjergparken 23, 2660 Brøndby Strand

ADRESSE Albjergparken 23, 2660 Brøndby Strand		BBR NR. 153-36349-4	BFE NR. 2163560
BYGNINGENS ANVENDELSE I FØLGE BBR Etagebolig-bygning, flerfamiliehus eller to-familiehus (140)			OPFØRELSESÅR 1971
ÅR FOR VÆSENTLIG RENOVERING Ikke angivet	VARMEFORSYNING Fjernvarme	SUPPLERENDE VARME Ingen	BOLIGAREAL I BBR 1995 m <sup>2</sup>
OPVARMET BYGNINGSAREAL 2740 m <sup>2</sup>	HERAF TAGETAGE OPVARMET 0 m <sup>2</sup>	HERAF KÆLDERETAGE OPVARMET 545 m <sup>2</sup>	UOPVARMET KÆLDERETAGE 0 m <sup>2</sup>



ENERGIMÆRKE



ENERGIMÆRKE EFTER RENTABLE BESPARELSESFORSLAG



ENERGIMÆRKE EFTER ALLE BESPARELSESFORSLAG

## BYGNINGENS BEREGNEDE ENERGIBEHOV

### Opvarmning

FORSYNINGSFORM	VARMEBEHOV I kWh	OMREGNET TIL ENERGIENHED FOR FORSYNINGSFORM
Fjernvarme	292.240	292,24 MWh fjernvarme

### Andre energibehov

EL TIL ANDET*	kWh
El til bygningsdrift	2.620
El til forbrug	86.775

\*El til bygningsdrift er det elforbrug, der i beregningen går til installationer, f.eks. varmfordelingspumper, ventilation mv. El til forbrug dækker over et standardiseret, gennemsnitligt elforbrug til f.eks. hvidevarer, tv mv. El til forbrug påvirker ikke energimærkekarakteren, men den varme der afgives fra elforbrugende udstyr reducerer bygningens beregnede varmebehov.

#### Adresse

Albjergparken 23  
2660 Brøndby Strand

#### Energimærkningsnummer

311642557



#### Gyldighedsperiode

15. november 2022 - 15. november 2032

#### Udarbejdet af

Rambøll Danmark A/S  
CVR-nr.: 35128417

## BYGNINGSBESKRIVELSE / Albjergparken 27, 2660 Brøndby Strand

ADRESSE Albjergparken 27, 2660 Brøndby Strand			BBR NR. 153-36349-5	BFE NR. 2163560
BYGNINGENS ANVENDELSE I FØLGE BBR Etagebolig-bygning, flerfamiliehus eller to-familiehus (140)				OPFØRELSESÅR 1971
ÅR FOR VÆSENTLIG RENOVERING Ikke angivet	VARMEFORSYNING Fjernvarme	SUPPLERENDE VARME Ingen	BOLIGAREAL I BBR 4843 m <sup>2</sup>	ERHVERVSAREAL I BBR 0 m <sup>2</sup>
OPVARMET BYGNINGSAREAL 6698 m <sup>2</sup>	HERAF TAGETAGE OPVARMET 0 m <sup>2</sup>	HERAF KÆLDERETAGE OPVARMET 1340 m <sup>2</sup>	UOPVARMET KÆLDERETAGE 0 m <sup>2</sup>	
 ENERGIMÆRKE		 ENERGIMÆRKE EFTER RENTABLE BESPARELSFORSLAG		 ENERGIMÆRKE EFTER ALLE BESPARELSFORSLAG

## BYGNINGENS BEREGNEDE ENERGIBEHOV

## Opvarmning



FORSYNINGSFORM	VARMEBEHOV I kWh	OMREGNET TIL ENERGIENHED FOR FORSYNINGSFORM
Fjernvarme	705.960	705,96 MWh fjernvarme

## Andre energibehov

EL TIL ANDET*	kWh
El til bygningsdrift	6.353
El til forbrug	213.663

\*El til bygningsdrift er det elforbrug, der i beregningen går til installationer, f.eks. varmfordelingspumper, ventilation mv. El til forbrug dækker over et standardiseret, gennemsnitligt elforbrug til f.eks. hvidevarer, tv mv. El til forbrug påvirker ikke energimærkekarakteren, men den varme der afgives fra elforbrugende udstyr reducerer bygningens beregnede varmebehov.

## BYGNINGSBESKRIVELSE / Albjergparken 39, 2660 Brøndby Strand

ADRESSE Albjergparken 39, 2660 Brøndby Strand			BBR NR. 153-36349-6	BFE NR. 2163560
BYGNINGENS ANVENDELSE I FØLGE BBR Etagebolig-bygning, flerfamiliehus eller to-familiehus (140)				OPFØRELSESÅR 1971
ÅR FOR VÆSENTLIG RENOVERING Ikke angivet	VARMEFORSYNING Fjernvarme	SUPPLERENDE VARME Ingen	BOLIGAREAL I BBR 2798 m <sup>2</sup>	ERHVERVSAREAL I BBR 0 m <sup>2</sup>
OPVARMET BYGNINGSAREAL 3860 m <sup>2</sup>	HERAF TAGETAGE OPVARMET 0 m <sup>2</sup>	HERAF KÆLDERETAGE OPVARMET 765 m <sup>2</sup>	UOPVARMET KÆLDERETAGE 0 m <sup>2</sup>	
 ENERGIMÆRKE		 ENERGIMÆRKE EFTER RENTABLE BESPARELSFORSLAG		 ENERGIMÆRKE EFTER ALLE BESPARELSFORSLAG

## BYGNINGENS BEREGNEDE ENERGIBEHOV

## Opvarmning

FORSYNINGSFORM	VARMEBEHOV I kWh	OMREGNET TIL ENERGIENHED FOR FORSYNINGSFORM
Fjernvarme	425.500	425,50 MWh fjernvarme

## Andre energibehov

EL TIL ANDET*	kWh
El til bygningsdrift	2.678
El til forbrug	122.499

\*El til bygningsdrift er det elforbrug, der i beregningen går til installationer, f.eks. varmfordelingspumper, ventilation mv. El til forbrug dækker over et standardiseret, gennemsnitligt elforbrug til f.eks. hvidevarer, tv mv. El til forbrug påvirker ikke energimærkekarakteren, men den varme der afgives fra elforbrugende udstyr reducerer bygningens beregnede varmebehov.

## Adresse

Albjergparken 23  
2660 Brøndby Strand

## Energimærkningsnummer

311642557



## Gyldighedsperiode

15. november 2022 - 15. november 2032

## Udarbejdet af

Rambøll Danmark A/S  
CVR-nr.: 35128417

## BYGNINGSBESKRIVELSE / Albjergparken 45, 2660 Brøndby Strand

ADRESSE Albjergparken 45, 2660 Brøndby Strand		BBR NR. 153-36349-7	BFE NR. 2163560
BYGNINGENS ANVENDELSE I FØLGE BBR Etagebolig-bygning, flerfamiliehus eller to-familiehus (140)			OPFØRELSESÅR 1971
ÅR FOR VÆSENTLIG RENOVERING Ikke angivet	VARMEFORSYNING Fjernvarme	SUPPLERENDE VARME Ingen	BOLIGAREAL I BBR 1616 m <sup>2</sup>
OPVARMET BYGNINGSAREAL 2232 m <sup>2</sup>	HERAF TAGETAGE OPVARMET 0 m <sup>2</sup>	HERAF KÆLDERETAGE OPVARMET 450 m <sup>2</sup>	UOPVARMET KÆLDERETAGE 0 m <sup>2</sup>
 ENERGIMÆRKE	 ENERGIMÆRKE EFTER RENTABLE BESPARELSFORSLAG	 ENERGIMÆRKE EFTER ALLE BESPARELSFORSLAG	

## BYGNINGENS BEREGNEDE ENERGIBEHOV

## Opvarmning



FORSYNINGSFORM	VARMEBEHOV I kWh	OMREGNET TIL ENERGIENHED FOR FORSYNINGSFORM
Fjernvarme	270.610	270,61 MWh fjernvarme

## Andre energibehov

EL TIL ANDET*	kWh
El til bygningsdrift	2.133
El til forbrug	71.200

\*El til bygningsdrift er det elforbrug, der i beregningen går til installationer, f.eks. varmfordelingspumper, ventilation mv. El til forbrug dækker over et standardiseret, gennemsnitligt elforbrug til f.eks. hvidevarer, tv mv. El til forbrug påvirker ikke energimærkekarakteren, men den varme der afgives fra elforbrugende udstyr reducerer bygningens beregnede varmebehov.

## BYGNINGSBESKRIVELSE / Albjergparken 49, 2660 Brøndby Strand

ADRESSE Albjergparken 49, 2660 Brøndby Strand		BBR NR. 153-36349-8	BFE NR. 2163560
BYGNINGENS ANVENDELSE I FØLGE BBR Etagebolig-bygning, flerfamiliehus eller to-familiehus (140)			OPFØRELSESÅR 1971
ÅR FOR VÆSENTLIG RENOVERING Ikke angivet	VARMEFORSYNING Fjernvarme	SUPPLERENDE VARME Ingen	BOLIGAREAL I BBR 2759 m <sup>2</sup>
OPVARMET BYGNINGSAREAL 3839 m <sup>2</sup>	HERAF TAGETAGE OPVARMET 0 m <sup>2</sup>	HERAF KÆLDERETAGE OPVARMET 768 m <sup>2</sup>	UOPVARMET KÆLDERETAGE 0 m <sup>2</sup>
 ENERGIMÆRKE	 ENERGIMÆRKE EFTER RENTABLE BESPARELSFORSLAG	 ENERGIMÆRKE EFTER ALLE BESPARELSFORSLAG	

## BYGNINGENS BEREGNEDE ENERGIBEHOV

## Opvarmning

FORSYNINGSFORM	VARMEBEHOV I kWh	OMREGNET TIL ENERGIENHED FOR FORSYNINGSFORM
Fjernvarme	391.490	391,49 MWh fjernvarme

## Andre energibehov

EL TIL ANDET*	kWh
El til bygningsdrift	3.644
El til forbrug	121.855

\*El til bygningsdrift er det elforbrug, der i beregningen går til installationer, f.eks. varmfordelingspumper, ventilation mv. El til forbrug dækker over et standardiseret, gennemsnitligt elforbrug til f.eks. hvidevarer, tv mv. El til forbrug påvirker ikke energimærkekarakteren, men den varme der afgives fra elforbrugende udstyr reducerer bygningens beregnede varmebehov.

## Adresse

Albjergparken 23  
2660 Brøndby Strand

## Energimærkningsnummer

311642557

## Gyldighedsperiode

15. november 2022 - 15. november 2032

## Udarbejdet af

Rambøll Danmark A/S  
CVR-nr.: 35128417

## ANVENDTE ENERGIPRISER INKL. AFGIFTER VED BEREGNING AF BESPARELSER

Anvendte energipriser ved beregning af energibesparelserne i denne rapport:

Fjernvarme  
381 kr. pr. MWh  
Fast afgift: 342.436 kr. pr. år

---

Elektricitet til andet end opvarmning  
3,10 kr. pr. kWh

Fjernvarmeprisen er anvendt fra nyeste tarifblad samme dato som energimærket er indberettet.

Elprisen pr. kWh er beregnet i energimærket inkl. alle afgifter, gebyrer og moms.

Alle anvendte priser er inkl. moms, medmindre andet er angivet.

## OPLYST FORBRUG INKL. MOMS OG AFGIFTER

Denne rapport indeholder ikke oplysninger om det faktiske forbrug, da det ikke er blevet gjort tilgængeligt for energikonsulenten ved udførelsen af energimærket.

## FORBEHOLD FOR PRISER PÅ INVESTERING I ENERGIBESPARELSE

Energimærkets besparelsesforslag er baseret på energikonsulentens erfaring og vurdering. Før energibesparelsesforslagene iværksættes, bør der altid indhentes tilbud fra flere leverandører, da de angivne priser alene skal betragtes som vejledende. Desuden bør det undersøges om energiforbedringen kræver myndighedsgodkendelse.

Årligt abonnement for salg af el bør undersøges nærmere, da dette variere meget på det frie el marked.

For en konkret vurdering af ejendommens isoleringsmæssige tilstand, skal der udføres destruktive indgreb i klimaskærmen.

## DESTRUKTIVE UNDERSØGELSER

Der er i forbindelse med bygningsbesigtigelsen ikke givet tilladelse til at foretage destruktive undersøgelser. Oplysning om isolering beror derfor på energikonsulentens skøn, tegningsmateriale og byggeskik.

## FIRMA

Firmanummer: 600171  
CVR-nummer: 35128417

Rambøll Danmark A/S  
Prinsensgade 11  
9000 Aalborg

ramboll@ramboll.dk  
tlf. 51611000

Ved energikonsulent  
André Enemærke

## RAPPORTENS GYLDIGHED

Gyldig fra 15. november 2022 til den 15. november 2032

## KLAGEMULIGHEDER

Tror du, der er fejl i rapporten, eller ønsker du at klage over energimærkningen, skal du rette henvendelse til det certificerede energimærkningsfirma, der har udarbejdet mærkningen.

Ejeren af bygningen eller enheden kan klage. Klagen skal være modtaget hos det certificerede energimærkningsfirma, senest:

- 1 år efter energimærkningsrapportens dato, eller
- 1 år efter bygningens overtagelsesdag, som er aftalt mellem sælger og køber, hvis bygningen efter indberetningen af energimærkningsrapporten har fået ny ejer - dog senest 6 år efter energimærkningsrapportens datering.

Reglerne om klageadgang står i gældende bekendtgørelse om energimærkning af bygninger. Klik ind på linket og læs mere om, hvordan du indgiver en klage.

[www.ens.dk/ansvarsomraader/energimaerkning-af-bygninger/klagevejledning](http://www.ens.dk/ansvarsomraader/energimaerkning-af-bygninger/klagevejledning)

Det certificerede energimærkningsfirma behandler klagen og bør meddele sin skriftlige afgørelse af klagen inden for 4 uger.

## BEHANDLING AF OPLYSNINGER

Energistyrelsen er ansvarlig for behandlingen af oplysninger om bygningen, herunder offentliggørelse af energimærkningsrapporten. Du kan læse mere om reglerne, samt hvordan vi behandler oplysninger på vores hjemmeside.

[www.ens.dk/ansvarsomraader/energimaerkning-af-bygninger/lovgivning-om-energimaerkning](http://www.ens.dk/ansvarsomraader/energimaerkning-af-bygninger/lovgivning-om-energimaerkning)

### Adresse

Albjergparken 23  
2660 Brøndby Strand

### Energimærkningsnummer

311642557

### Gyldighedsperiode

15. november 2022 - 15. november 2032

### Udarbejdet af

Rambøll Danmark A/S  
CVR-nr.: 35128417

Dette energimærke omfatter:

BBR bygning 4: Albjergparken 23, 2660 Brøndby Strand.  
BBR bygning 5: Albjergparken 27, 2660 Brøndby Strand.  
BBR bygning 6: Albjergparken 39, 2660 Brøndby Strand.  
BBR bygning 7: Albjergparken 45, 2660 Brøndby Strand.  
BBR bygning 8: Albjergparken 49, 2660 Brøndby Strand.

Der er indhentet tegningsmateriale ved Kommune som har dannet grundlag for opmåling og bestemmelse af konstruktionens isoleringsforhold. Der er foretaget stikprøvemål på stedet.

Nogle konstruktioner er skjulte, og tegningsmaterialet beskriver ikke konstruktionernes isolering fuldt ud. Derfor er enkelte af de eksisterende konstruktioner anslåede.

Der har ikke været adgang til boligerne i forbindelse med besigtigelsen.

I forbindelse med etablering af energibesparende tiltag, kan man nogle gange få tilskud igennem Energistyrelsen. Energimærket kan i den forbindelse bruges til at dokumentere energibesparelsen. Det er vigtigt at tage kontakt til Energistyrelsen ([www.ens.dk](http://www.ens.dk) eller [www.spareenergi.dk](http://www.spareenergi.dk)) og undersøge reglerne inden man går i gang med tiltag. De her i rapporten anslåede investeringsomkostninger er angivet uden tilskud.

For råd og vejledning til gennemførelse af energibesparende tiltag henvises til Videncenter for energibesparelser i bygninger på [www.byggeriogenergi.dk](http://www.byggeriogenergi.dk).

## KOMMENTARER TIL BYGNINGSBESKRIVELSEN

Det registrerede opvarmede etageareal stemmer overens med oplysningerne i BBR-ejermeddelelsen. Bygning 1 er nedrevet.

### Adresse

Albjergparken 23  
2660 Brøndby Strand

### Energimærkningsnummer

311642557

### Gyldighedsperiode

15. november 2022 - 15. november 2032

### Udarbejdet af

Rambøll Danmark A/S  
CVR-nr.: 35128417



På de følgende sider kan du se en detaljeret beskrivelse af energitilstanden af dine bygninger, energikonsulentens forslag til energiforbedringer og tilhørende energiløsninger.

Nogle forbedringsforslag er rentable. Det betyder, at du sparer mere på dit energiforbrug inden for energiforbedringens levetid, end energiforbedringen koster at gennemføre.

De rentable forslag fremgår med en investeringspris.

Nogle forbedringsforslag kan med fordel overvejes ved renoveringer, eller hvis der er bygningsdele, der alligevel skal udskiftes. Investeringsprisen til forbedringsforslag ved renovering, er ikke angivet da investeringen vil afhænge af den konkrete renovering, som skal ske i forbindelse med besparelsesforslaget.

## TAG OG LOFT

### FLADT TAG

#### STATUS

Det flade tag (built-up tag) er isoleret med 75 mm mineraluld. Konstruktions- og isoleringsforhold er skønnet ud fra opførelsestidspunktet.

#### RENOVERINGSFORSLAG

Eksisterende tag efterisoleres udvendigt med 300 mm trædefast isolering, så den samlede mængde udgør 375 mm isolering. Den nye tagflade skal have en taghældning på mindst 1:40. Eksisterende tagbeklædning rengøres og efterses for evt. skader, der i så fald skal udbedres. Herved sikres et tæt underlag, der kan fungere som dampspærre i den nye konstruktion. Forudsætningen herfor er, at den eksisterende dampspærre er perforeret. Inden pap- og efterisoleringsarbejdet udføres, skal det eksisterende tag være helt tørt og uden lunger eller buler. Hvis det eksisterende tag er udført med ventilationsspalte mellem isoleringslag og tagbeklædning, skal spalten lukkes effektivt for ikke at miste effekten af efterisoleringslaget. Hvis det eksisterende tag er vådt, dvs. træfugten er over 15-17 %, skal ventilationsspalten forblive åben, indtil konstruktionen er tør, anslået efter et år. Tagkonstruktionen skal udføres med effektivt afvandingssystem til regnvand. Det anbefales, at det udføres med synlige nedløbsrør og tagrender af hensyn til senere inspektion.

#### ÅRLIG BESPARELSE

46.300 kr.

#### INVESTERING

## YDERVÆGGE

### MASSIVE YDERVÆGGE

#### STATUS

Ydervægge består af 19 cm massiv og uisolert letbetonvæg. Konstruktions- og isoleringsforhold er skønnet ud fra opførelsestidspunktet.

#### Adresse

Albjergparken 23  
2660 Brøndby Strand

#### Energimærkningsnummer

311642557

#### Gyldighedsperiode

15. november 2022 - 15. november 2032

#### Udarbejdet af

Rambøll Danmark A/S  
CVR-nr.: 35128417

RENOVERINGSFORSLAG	ÅRLIG BESPARELSE	INVESTERING
Udvendig efterisolering med 200 mm isolering på massive ydervægge. Den udvendige efterisolering afsluttes med en facadepudsløsning eller en hertil godkendt pladebeklædning. Vinduerne skal muligvis flyttes med ud i facaderne eller alternativt udskiftes helt i forbindelse hermed. En udvendig isoleringsløsning sikrer optimal kuldebroafbrydelse. Facadernes udseende ændres dog markant, og det skal forinden arbejdet igangsættes undersøges, om lokale bestemmelser evt. hindrer en sådan ændring i bygningens udseende.	59.500 kr.	

KÆLDER YDERVÆGGE
<b>STATUS</b> Kælderydervægge mod jord består af 30 cm massiv betonvæg.

## VINDUER, OVENLYS OG DØRE

FACADEVINDUER		
<b>STATUS</b> Vinduer og døre er monteret med tolags termoruder med kold kant.		
<b>RENOVERINGSFORSLAG</b> Vinduer og døre foreslås udskiftet til nye monteret med energiruder, energiklasse A.	<b>ÅRLIG BESPARELSE</b> 294.600 kr.	<b>INVESTERING</b>

## GULVE

KÆLDERGULV
<b>STATUS</b> Kældergulv er udført af beton med slidlagsgulv. Gulvet er isoleret med 50 mm leca under betonen. Konstruktions- og isoleringsforhold er skønnet ud fra opførelsestedspunktet.

## VENTILATION

VENTILATION
<b>STATUS</b> Der er naturlig ventilation i hele bygningen. Bygningen er normal tæt, da konstruktionssamlinger og fuger ved vindues- og døråbninger, samt tætningslister i vinduer og udvendige døre fremstår i god stand.

**Adresse**

Albjergparken 23  
2660 Brøndby Strand

**Energimærkningsnummer**

311642557

**Gyldighedsperiode**

15. november 2022 - 15. november 2032

**Udarbejdet af**

Rambøll Danmark A/S  
CVR-nr.: 35128417

## VARMEANLÆG

### FJERNVARME

**STATUS**

Bygningerne opvarmes med fjernvarme. Anlægget er udført med isoleret varmeveksler og indirekte centralvarmevand i fordelingsnettet.

### VARMEPUMPER

**STATUS**

Der er ingen varmepumpe i bygningerne og der er ikke lavet forslag om varmepumpe da bygningerne ligger i fjernvarmeområde. Etablering af denne form for vedvarende energi er ikke umiddelbart rentabelt, men kan eventuelt overvejes af andre årsager end økonomiske.

### SOLVARME

**STATUS**

Der er intet solvarmeanlæg i bygningerne og der er ikke lavet forslag om solvarme da bygningerne ligger i fjernvarmeområde. Etablering af denne form for vedvarende energi er ikke umiddelbart rentabelt, men kan eventuelt overvejes af andre årsager end økonomiske.

## VARMEFORDELING

### VARMEFORDELINGSPUMPER

**STATUS**

I varmeanlægget er der monteret en fordelingspumpe uden trinregulering, af fabrikat Smedegaard, type Omega 10-210-3. Pumpen har en maksimal effekt på 3000 Watt.

### AUTOMATIK

**STATUS**

Der er monteret termostatventiler på alle radiatorer til regulering af korrekt rumtemperatur.

**Adresse**

Albjergparken 23  
2660 Brøndby Strand

**Energimærkningsnummer**

311642557

**Gyldighedsperiode**

15. november 2022 - 15. november 2032

**Udarbejdet af**

Rambøll Danmark A/S  
CVR-nr.: 35128417

## VARMT BRUGSVAND

### VARMTVANDSBEHOLDER

**STATUS**

Varmt brugsvand produceres i fælles teknikrum

**Adresse**

Albjergparken 23  
2660 Brøndby Strand

**Energimærkningsnummer**

311642557

**Gyldighedsperiode**

15. november 2022 - 15. november 2032

**Udarbejdet af**

Rambøll Danmark A/S  
CVR-nr.: 35128417

En bygning består af mange dele, der har betydning for bygningens energibehov. Figuren herunder giver en forklaring af de væsentligste dele på tværs af konstruktioner og installationer.

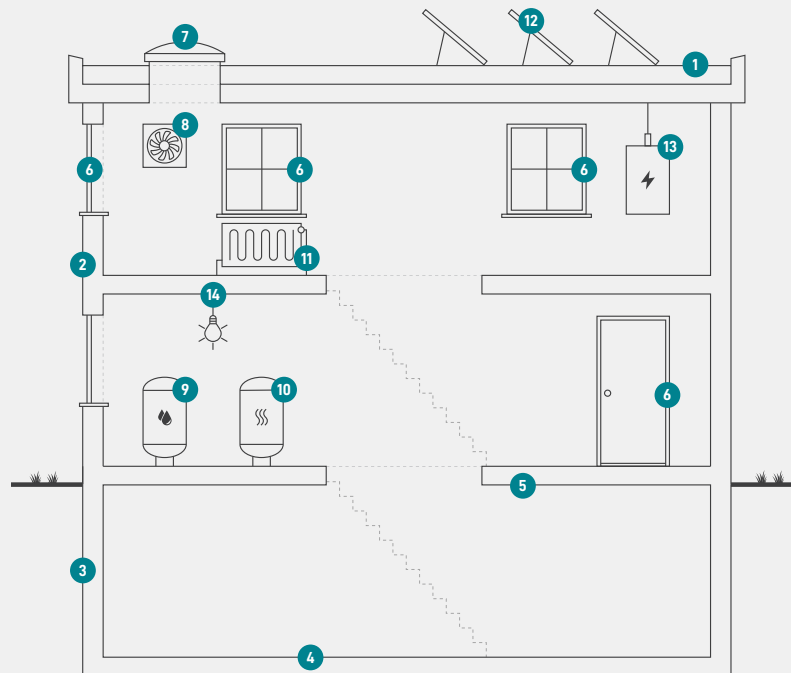

1

### Tag og loft

Bygningens øverste del af klimaskærmen, f.eks. et loftrum, et fladt tag eller et udnyttet tagrum.

2

### Ydervægge

Bygningens vægge ud mod det fri eller mod uopvarmede områder. Væggen kan være hule, massive eller lette ydervægge.

3

### Kælderydervægge

Bygningens kælderydervægge, som vender mod jorden.

4

### Kældergulv

Bygningens nederste del af klimaskærmen i bygninger med opvarmet kælder.

5

### Etageadskillelse og gulv

Bygningens nederste del af klimaskærmen, f.eks. terrændæk, gulv mod krybekælder eller etageadskillelse mod opvarmet kælder.

6

### Vinduer/døre

Bygningens facadevinduer og yderdøre.

7

### Ovenlys

Bygningens ovenlysvinduer.

8

### Ventilation

Bygningens ventilationsanlæg og ventilationskanaler.

9

### Varmt brugsvand

Bygningens komponenter til varmt brugsvand, bl.a. varmtvandsrør og varmtvandsbeholder.

10

### Varmeanlæg

Bygningens varmeanlæg, f.eks. kedler, fjernvarme, ovne og varmepumper.

11

### Varmefordeling

Bygningens varmfordelingsanlæg, bl.a. varmeanlægget, varmerør og automatik.

12

### Solenergi

Bygningens solenergi, f.eks. solvarme og solceller.

13

### El og teknik

Bygningens driftsrelaterede el og teknik, f.eks. varmfordelingspumper, varmtvandspumper og vindmøller.

14

### Belysning

Bygningens belysning. Kun relevant ved energimærkning af store bygninger, som f.eks. etagebyggeri og erhverv.

#### Adresse

Albjergparken 23  
2660 Brøndby Strand

#### Energimærkningsnummer

311642557

#### Gyldighedsperiode

15. november 2022 - 15. november 2032

#### Udarbejdet af

Rambøll Danmark A/S  
CVR-nr.: 35128417

# ENERGIMÆRKE

FOR BYGNINGEN

**1100047339-009 /0214008 PAB afd. 8, Brøndby Strand  
Albjergparken 23  
2660 Brøndby Strand**

Større bygninger over 600 m<sup>2</sup>, der ofte besøges af offentligheden, er pålagt til enhver tid, at synliggøre energimærkningscertifikatet for brugerne af bygningen.

Energimærkningen er baseret på beregnet forbrug



Energistyrelsen

Gyldig fra den 15. november 2022 til den 15. november 2032  
Energimærkningsnummer: 311642557

# ENERGIMÆRKE

FOR BYGNINGEN

**1100047339-009 /0214008 PAB afd. 8, Brøndby Strand  
Albjergparken 27  
2660 Brøndby Strand**

Større bygninger over 600 m<sup>2</sup>, der ofte besøges af offentligheden, er pålagt til enhver tid, at synliggøre energimærkningscertifikatet for brugerne af bygningen.

Energimærkningen er baseret på beregnet forbrug



Energistyrelsen

Gyldig fra den 15. november 2022 til den 15. november 2032  
Energimærkningsnummer: 311642557

# ENERGIMÆRKE

FOR BYGNINGEN

**1100047339-009 /0214008 PAB afd. 8, Brøndby Strand  
Albjergparken 39  
2660 Brøndby Strand**

Større bygninger over 600 m<sup>2</sup>, der ofte besøges af offentligheden, er pålagt til enhver tid, at synliggøre energimærkningscertifikatet for brugerne af bygningen.

Energimærkningen er baseret på beregnet forbrug



Energistyrelsen

Gyldig fra den 15. november 2022 til den 15. november 2032  
Energimærkningsnummer: 311642557



# ENERGIMÆRKE

FOR BYGNINGEN

**1100047339-009 /0214008 PAB afd. 8, Brøndby Strand  
Albjergparken 45  
2660 Brøndby Strand**

Større bygninger over 600 m<sup>2</sup>, der ofte besøges af offentligheden, er pålagt til enhver tid, at synliggøre energimærkningscertifikatet for brugerne af bygningen.

Energimærkningen er baseret på beregnet forbrug



Energistyrelsen

Gyldig fra den 15. november 2022 til den 15. november 2032  
Energimærkningsnummer: 311642557

# ENERGIMÆRKE

FOR BYGNINGEN

**1100047339-009 /0214008 PAB afd. 8, Brøndby Strand  
Albjergparken 49  
2660 Brøndby Strand**

Større bygninger over 600 m<sup>2</sup>, der ofte besøges af offentligheden, er pålagt til enhver tid, at synliggøre energimærkningscertifikatet for brugerne af bygningen.

Energimærkningen er baseret på beregnet forbrug



Energistyrelsen

Gyldig fra den 15. november 2022 til den 15. november 2032  
Energimærkningsnummer: 311642557