

## ENERGIMÆRKNINGSRAPPORT

ENERGIMÆRKE OG FORSLAG TIL ENERGIFORBEDRINGER

1100047339-009 /0214008 PAB afd. 8, Brøndby Strand  
Albjergparken 55  
2660 Brøndby Strand

DIN BYGNING HAR  
ENERGIMÆRKE

D

Du betaler hvert år **20.900 kr.**  
mere, end du behøver i energjudgifter\*

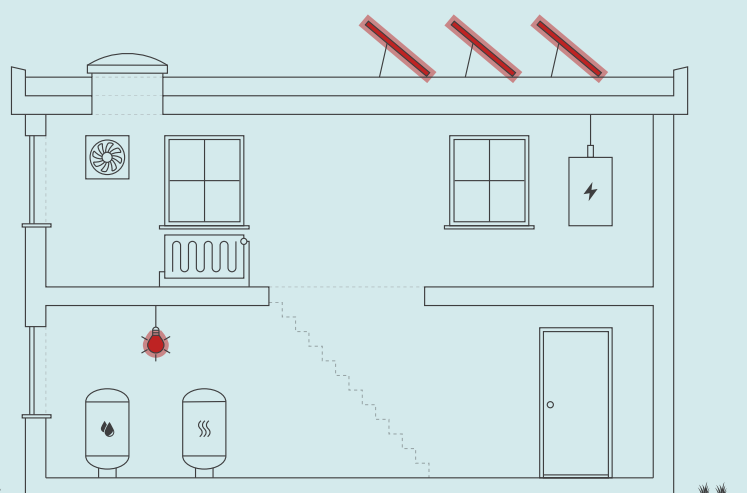

### ENERGIKONSULENTENS BEDSTE ANBEFALINGER

#### 1 Installation af LED panel, med dagslysstyring og bevægelsesmelder iht. 2016 krav

Årlig besparelse: 15.600 kr.  
Investering: 112.000 kr.

#### 2 Montage af nye solceller

Årlig besparelse: 5.500 kr.  
Investering: 67.500 kr.

Skitsen illustrerer en generisk bygning, baseret på bygningens karaktertræk. Ikonforklaring kan ses under afsnittet IKONFORKLARING.

### BYGNINGENS ENERGIFORBRUG\*

	I DAG	EFTER RENTABLE TILTAG	DU SPARER ÅRLIGT
Fjernvarme	31.800 kr.	32.700 kr.	-900 kr.
El til andet	78.500 kr.	56.700 kr.	21.800 kr.
Overskud fra solceller	0 kr.	0 kr.	0 kr.
Samlet energjudgift	110.300 kr.	89.400 kr.	20.900 kr.
Samlet CO <sub>2</sub> -udledning	8,63 ton	7,20 ton	1,43 ton

\* Tallene er baseret på en standardiseret brug af bygningen. Se siden: FORMÅLET MED ENERGIMÆRKNINGEN.

### FORBEDRING AF ENERGIMÆRKET VED GENNEMFØRSEL AF ALLE RENTABLE FORSLAG:



#### Adresse

Albjergparken 55  
2660 Brøndby Strand

#### Energimærkningsnummer

311642023

#### Gyldighedsperiode

11. november 2022 - 11. november 2032

#### Udarbejdet af

Rambøll Danmark A/S  
CVR-nr.: 35128417

På denne side får du hjælp til at igangsætte de energiforbedringer, som energikonsulenten har fremhævet. Du kan sammenligne tiltagene på tværs af økonomi, klima og praktiske forhold, ligesom der til hvert forslag er en trinvis guide til at komme i gang med energiforbedringerne.

På de følgende sider i rapporten finder du detaljeret information om energikonsulentens forbedringsforslag.

### INSTALLATION AF LED PANEL, MED DAGSLYSSTYRING OG BEVÆGELSESMELDER IHT. 2016 KRAV

- 1 Find en håndværker eller anden relevant fagperson som kan hjælpe dig med planlægning og udførelse af din energiforbedring.
- 2 Undersøg nærmere om Installation af LED panel, med dagslysstyring og bevægelsesmelder iht. 2016 krav
- 3 Læs mere om energiforbedringer på [spareenergi.dk](http://spareenergi.dk)
- 4 Indhent et eller flere tilbud på energiforbedringen, udvælg den løsning, der passer dig bedst, og begynd din energiforbedring.



**Besparelse**  
15.600 kr./årligt



**CO<sub>2</sub>-reduktion**  
897 kg./årligt



**Investering**  
112.000 kr.



**Renoveringstid**  
Mere end 2 uger

### MONTAGE AF NYE SOLCELLER

- 1 Find en håndværker eller anden relevant fagperson som kan hjælpe dig med planlægning og udførelse af din energiforbedring.
- 2 På [Spareenergi.dk](http://Spareenergi.dk) kan du få inspiration til energiforbedringen om "Solcelleanlæg"
- 3 Læs mere om den konkrete energiforbedring på [www.spareenergi.dk/solcelleanlaeg](http://www.spareenergi.dk/solcelleanlaeg)
- 4 Indhent et eller flere tilbud på energiforbedringen, udvælg den løsning, der passer dig bedst, og begynd din energiforbedring.



**Besparelse**  
5.500 kr./årligt



**CO<sub>2</sub>-reduktion**  
529 kg./årligt



**Investering**  
67.500 kr.



**Renoveringstid**  
Mere end 2 uger

#### ENERGIPRISER

Svingende energipriser har ikke betydning for bygningens energimærke, men har indflydelse på energioekonomien anført på forsiden. Nogle energimærker er udarbejdet i perioder, hvor energipriserne har været betydeligt højere end andre. Ved høje energipriser kan værdien af besparelsesforslag blive større, hvilket betyder, at det kan give økonomisk mening at gennemføre flere forslag.

#### HJÆLP TIL GENNEMFØRELSE AF ENERGIBESPARELSER OG RÅD OM FINANSIERING

Energikonsulenten kan fortælle dig, hvilke forudsætninger der ligger til grund for de enkelte forbedringsforslag. På [spareenergi.dk](http://spareenergi.dk) kan du læse mere om energirenoveringer og finde inspiration og hjælp til at igangsætte en energirenovering. Find f.eks. Bygningsguiden, hvor vi har samlet viden om de mest almindelige hustyper i Danmark – så du kan få overblik over, hvordan man opnår en bedre bolig, der både er energieffektiv, har et godt indeklima og er tidssvarende.

Kontakt din bank: Flere banker tilbyder klima- og energieffektiviseringslån med lav rente. Ring til din bank og hør hvad de kan tilbyde.

#### Adresse

Albjergparken 55  
2660 Brøndby Strand

#### Energimærkningsnummer

311642023

#### Gyldighedsperiode

11. november 2022 - 11. november 2032

#### Udarbejdet af

Rambøll Danmark A/S  
CVR-nr.: 35128417

På denne side kan du sammenligne økonomi og klimaeffekt for alle rapportens forbedringsforslag.

SIDE 3 - BILAG

RENTABLE RENOVERINGSFORSLAG			
RENOVERINGSFORSLAG	ÅRLIG BESPARELSE*	INVESTERING	REDUKTION I ÅRLIGT UDLEDT CO <sub>2</sub>
<b>BELYSNING</b> Installation af LED panel, med dagslysstyring og bevægelsesmelder iht. 2016 krav	15.600 kr.	112.000 kr.	897 kg CO <sub>2</sub>
<b>SOLCELLER</b> Montage af nye solceller	5.500 kr.	67.500 kr.	529 kg CO <sub>2</sub>
ANDRE FORSLAG DER KAN VÆRE RENTABLE, HVIS DE UDFØRES SAMMEN MED ANDRE RENOVERINGER			
<b>FACADEVINDUER</b> Montering af forsatsrude(2 lags energirude) på ovenlys med 1 lag glas	500 kr.		76 kg CO <sub>2</sub>

\* Tallene er baseret på en standardiseret brug af bygningen. Se siden: FORMÅLET MED ENERGIMÆRKNINGEN.

**Adresse**

Albjergparken 55  
2660 Brøndby Strand

**Energimærkningsnummer**

311642023

**Gyldighedsperiode**

11. november 2022 - 11. november 2032

**Udarbejdet af**

Rambøll Danmark A/S  
CVR-nr.: 35128417

# FORMÅLET MED ENERGIMÆRKNINGEN

Energimærkning af bygninger har to formål: Mærkningen synliggør bygningens beregnede energibehov og er derfor en form for varedeklaration, når en bygning sælges eller udlejes. På baggrund af det beregnede energibehov tildeles boligen en karakter på energimærkningskalaen fra A2020 til G.

Rapporten giver et overblik over de energimæssige forbedringer af bygningen, som er rentable at gennemføre eller kan være rentable, hvis de udføres sammen med andre renoveringer. Rapporten beskriver hvad forbedringerne går ud på, hvad de koster at gennemføre, hvor meget energi og CO2 man sparer, og hvor stor besparelse der kan opnås på el- og varmeregninger ud fra det beregnede energibehov.

## DERFOR SKAL DU GENNEMFØRE ENERGIFORBEDRINGER:



### BEDRE INDEKLIMA

Energiforbedringer kan have en positiv betydning for indeklimaet.



### VARMERE OVERFLADER

Bygningen bliver bedre til at holde på varmen, så det er muligt at udnytte flere områder i bygningen, der før var for kolde.



### ØGET KOMFORT

Det bliver nemmere at opretholde den rette temperatur i bygning, så den bliver rarere at være i.



### MINDRE TRÆK

Bygningen bliver tættere, så det ikke længere trækker fra de steder, hvor brugerne før var generet af kulde og træk.

Det beregnede energibehov er en ret præcis indikator for bygningens energimæssige kvalitet – i modsætning til det faktiske forbrug, som naturligvis er stærkt afhængigt både af vejret og af de vaner, som bygningens brugere har. Nogle sparer på varmen, mens andre fyrer for åbne vinduer eller bruger store mængder varmt vand.

For at kunne sammenligne bygningers energimæssige kvalitet, beregnes bygningens beregnede energibehov ud fra en række standardantagelser for vej, familiestørrelse, indendørstemperatur, adfærd m.v. Nedenfor ses de mest centrale antagelser for det beregnede energibehov.

## FIRE ÅRSAGER TIL AT BYGNINGENS FAKTISKE VARMEREGNING KAN AFVIGE FRA DET BEREKNEDE ENERGIBEHOV I RAPPORTEN:



### BRUG AF BYGNINGEN

Der antages en gennemsnitlig anvendelse af bygningen ift. brugere, drift og apparater. Det faktiske varmeforbrug kan afvige, hvis bygningen har et andet brugsmønster.



### INDENDØRSTEMPERATUR

Der antages en konstant opvarmning af bygningen til 20°C. Den faktiske varmeregning kan afvige hvis brugerne ønsker en højere eller lavere temperatur.



### VARMTVANDSFORBRUG

Der antages et gennemsnitligt forbrug af varmt vand relativt til bygningens størrelse. Den faktiske varmeregning kan afvige, hvis brugerne bruger mere eller mindre varmt vand.



### VEJRFORHOLD

Der antages gennemsnitlige vejrforhold. Den faktiske varmeregning kan afvige, hvis vinteren er særlig varm eller kold.

#### Adresse

Albjergparken 55  
2660 Brøndby Strand

#### Energimærkningsnummer

311642023

#### Gyldighedsperiode

11. november 2022 - 11. november 2032

#### Udarbejdet af

Rambøll Danmark A/S  
CVR-nr.: 35128417



## BYGNINGSBESKRIVELSE / Hovedbygning

ADRESSE Albjergparken 55, 2660 Brøndby Strand		BBR NR. 153-36349-9	BFE NR. 2163560
BYGNINGENS ANVENDELSE I FØLGE BBR Daginstitution (441)			OPFØRELSESÅR 1972
ÅR FOR VÆSENTLIG RENOVERING Ikke angivet	VARMEFORSYNING Fjernvarme	SUPPLERENDE VARME Ingen	BOLIGAREAL I BBR 0 m <sup>2</sup>
OPVARMET BYGNINGSAREAL 448 m <sup>2</sup>	HERAF TAGETAGE OPVARMET 0 m <sup>2</sup>	HERAF KÆLDERETAGE OPVARMET 0 m <sup>2</sup>	ERHVERVSAREAL I BBR 448 m <sup>2</sup>

**D**

ENERGIMÆRKE

**C**

ENERGIMÆRKE EFTER RENTABLE BESPARELSESFORSLAG

**C**

ENERGIMÆRKE EFTER ALLE BESPARELSESFORSLAG

## BYGNINGENS BEREGNEDE ENERGIBEHOV

### Opvarmning

FORSYNINGSFORM Fjernvarme	VARMEBEHOV I kWh 56.060	OMREGNET TIL ENERGIENHED FOR FORSYNINGSFORM 56,06 MWh fjernvarme
------------------------------	----------------------------	---

### Andre energibehov

EL TIL ANDET*	kWh
El til bygningsdrift	12.882
El til forbrug	12.416

\*El til bygningsdrift er det elforbrug, der i beregningen går til installationer, f.eks. varmfordelingspumper, ventilation mv. El til forbrug dækker over et standardiseret, gennemsnitligt elforbrug til f.eks. hvidevarer, tv mv. El til forbrug påvirker ikke energimærkekarakteren, men den varme der afgives fra elforbrugende udstyr reducerer bygningens beregnede varmebehov.

#### Adresse

Albjergparken 55  
2660 Brøndby Strand

#### Energimærkningsnummer

311642023

#### Gyldighedsperiode

11. november 2022 - 11. november 2032

#### Udarbejdet af

Rambøll Danmark A/S  
CVR-nr.: 35128417

## ANVENDTE ENERGIPRISER INKL. AFGIFTER VED BEREGNING AF BESPARELSER

Anvendte energipriser ved beregning af energibesparelserne i denne rapport:

### Fjernvarme

381 kr. pr. MWh

Fast afgift: 10.333 kr. pr. år

### Elektricitet til andet end opvarmning

3,10 kr. pr. kWh

Fjernvarmeprisen er anvendt fra nyeste tarifblad samme dato som energimærket er indberettet.

Elprisen pr. kWh er beregnet i energimærket inkl. alle afgifter, gebyrer og moms.

Alle anvendte priser er inkl. moms, medmindre andet er angivet.

## OPLYST FORBRUG INKL. MOMS OG AFGIFTER

Denne rapport indeholder ikke oplysninger om det faktiske forbrug, da det ikke er blevet gjort tilgængeligt for energikonsulenten ved udførelsen af energimærket.

## FORBEHOLD FOR PRISER PÅ INVESTERING I ENERGIBESPARELSE

Energimærkets besparelsesforslag er baseret på energikonsulentens erfaring og vurdering. Før energibesparelsesforslagene iværksættes, bør der altid indhentes tilbud fra flere leverandører, da de angivne priser alene skal betragtes som vejledende. Desuden bør det undersøges om energiforbedringen kræver myndighedsgodkendelse.

Årligt abonnement for salg af el bør undersøges nærmere, da dette varierer meget på det frie el marked.

For en konkret vurdering af ejendommens isoleringsmæssige tilstand, skal der udføres destruktive indgreb i klimaskærmen.

## DESTRUKTIVE UNDERSØGELSER

Der er i forbindelse med bygningsbesigtigelsen ikke givet tilladelse til at foretage destruktive undersøgelser. Oplysning om isolering beror derfor på energikonsulentens skøn, tegningsmateriale og byggeskik.

## FIRMA

Firmanummer: 600171

CVR-nummer: 35128417

Rambøll Danmark A/S

Prinsensgade 11

9000 Aalborg

ramboll@ramboll.dk

tlf. 51611000

Ved energikonsulent

André Enemærke

## RAPPORTENS GYLDIGHED

Gyldig fra 11. november 2022 til den 11. november 2032

## KLAGEMULIGHEDER

Tror du, der er fejl i rapporten, eller ønsker du at klage over energimærkningen, skal du rette henvendelse til det certificerede energimærkningsfirma, der har udarbejdet mærkningen.

Ejeren af bygningen eller enheden kan klage. Klagen skal være modtaget hos det certificerede energimærkningsfirma, senest:

- 1 år efter energimærkningsrapportens dato, eller
- 1 år efter bygningens overtagelsesdag, som er aftalt mellem sælger og køber, hvis bygningen efter indberetningen af energimærkningsrapporten har fået ny ejer - dog senest 6 år efter energimærkningsrapportens datering.

Reglerne om klageadgang står i gældende bekendtgørelse om energimærkning af bygninger. Klik ind på linket og læs mere om, hvordan du indgiver en klage.

[www.ens.dk/ansvarsomraader/energimaerkning-af-bygninger/klagevejledning](http://www.ens.dk/ansvarsomraader/energimaerkning-af-bygninger/klagevejledning)

Det certificerede energimærkningsfirma behandler klagen og bør meddele sin skriftlige afgørelse af klagen inden for 4 uger.

## BEHANDLING AF OPLYSNINGER

Energistyrelsen er ansvarlig for behandlingen af oplysninger om bygningen, herunder offentliggørelse af energimærkningsrapporten. Du kan læse mere om reglerne, samt hvordan vi behandler oplysninger på vores hjemmeside.

[www.ens.dk/ansvarsomraader/energimaerkning-af-bygninger/lovgivning-om-energimaerkning](http://www.ens.dk/ansvarsomraader/energimaerkning-af-bygninger/lovgivning-om-energimaerkning)

### Adresse

Albjergparken 55  
2660 Brøndby Strand

### Energimærkningsnummer

311642023

### Gyldighedsperiode

11. november 2022 - 11. november 2032

### Udarbejdet af

Rambøll Danmark A/S  
CVR-nr.: 35128417

Dette energimærke omfatter:

BBR bygning 9: Albjergparken 55, 2660 Brøndby Strand.

Der er indhentet tegningsmateriale ved Kommune som har dannet grundlag for opmåling og bestemmelse af konstruktioners isoleringsforhold. Der er foretaget stikprøvemål på stedet.

Nogle konstruktioner er skjulte, og tegningsmaterialet beskriver ikke konstruktionernes isolering fuldt ud. Derfor er enkelte af de eksisterende konstruktioner anslåede.

Der har i forbindelse med besigtigelse været adgang til teknikrum og fællesarealer.

I forbindelse med etablering af energibesparende tiltag, kan man nogle gange få tilskud igennem Energistyrelsen. Energimærket kan i den forbindelse bruges til at dokumentere energibesparelsen. Det er vigtigt at tage kontakt til Energistyrelsen ([www.ens.dk](http://www.ens.dk) eller [www.spareenergi.dk](http://www.spareenergi.dk)) og undersøge reglerne inden man går i gang med tiltag. De her i rapporten anslåede investeringsomkostninger er angivet uden tilskud.

For råd og vejledning til gennemførelse af energibesparende tiltag henvises til Videncenter for energibesparelser i bygninger på [www.byggeriogenergi.dk](http://www.byggeriogenergi.dk).

Nogle energibesparelsesforslag er taget med i energimærkningsrapporten selvom de ikke er rentable. Det er gjort for at synliggøre at der er en besparelsesmulighed, men at den ikke nødvendigvis er rentabel. Dette for at bygningsejeren kan prioritere sin indsats. Der kan også være andre grunde end energimæssige til at foretage forbedringer, f.eks. udskiftning af vinduer hvis de er nedslidte.

### KOMMENTARER TIL BYGNINGSBESKRIVELSEN

Det registrerede opvarmede etageareal stemmer overens med oplysningerne i BBR-ejermeddelelsen.

#### Adresse

Albjergparken 55  
2660 Brøndby Strand

#### Energimærkningsnummer

311642023

#### Gyldighedsperiode

11. november 2022 - 11. november 2032

#### Udarbejdet af

Rambøll Danmark A/S  
CVR-nr.: 35128417

På de følgende sider kan du se en detaljeret beskrivelse af energitilstanden af din bygning, energikonsulentens forslag til energiforbedringer og tilhørende energiløsninger.

Nogle forbedringsforslag er rentable. Det betyder, at du sparer mere på dit energiforbrug inden for energiforbedringens levetid, end energiforbedringen koster at gennemføre.

De rentable forslag fremgår med en investeringspris.

Nogle forbedringsforslag kan med fordel overvejes ved renoveringer, eller hvis der er bygningsdele, der alligevel skal udskiftes. Investeringsprisen til forbedringsforslag ved renovering, er ikke angivet da investeringen vil afhænge af den konkrete renovering, som skal ske i forbindelse med besparelsesforslaget.

## TAG OG LOFT

### FLADT TAG

#### STATUS

Det flade tag (built-up tag) er isoleret med 175 mm mineraluld. Konstruktions- og isoleringsforhold er konstateret ud fra tegningsmateriale.

## YDERVÆGGE

### LETTE YDERVÆGGE

#### STATUS

Ydervægge er udført som let konstruktion med eternitbeklædning udvendig og et lag gips indvendig. Hulrum mellem beklædninger er vurderet isoleret med 100 mm mineraluld. Konstruktions- og isoleringsforhold er konstateret ud fra tegningsmateriale.

## VINDUER, OVENLYS OG DØRE

### FACADEVINDUER

#### STATUS

Ovenlys er monteret med 1 lag glas/acryl.

Vinduer er monteret med 2 lags termoruder.

#### RENOVERINGSFORSLAG

Montering af forsatsrude af 2 lags energirude i træramme på ovenlys med 1 lag glas.

#### ÅRLIG BESPARELSE

500 kr.

#### INVESTERING

### YDERDØRE

#### STATUS

Yderdøre er monteret med 2-lags termoruder.

#### Adresse

Albjergparken 55  
2660 Brøndby Strand

#### Energimærkningsnummer

311642023

#### Gyldighedsperiode

11. november 2022 - 11. november 2032

#### Udarbejdet af

Rambøll Danmark A/S  
CVR-nr.: 35128417



## GULVE

### TERRÆNDÆK

**STATUS**

Der skønnes, at terrændæk er udført i beton og slidlagsgulv. Gulvet er isoleret med 100 mm letklinker under betonen. Konstruktions- og isoleringsforhold er konstateret ud fra tegningsmateriale.

## VENTILATION

### VENTILATION

**STATUS**

Der er monteret et nyere mekanisk ventilationsanlæg der ventilerer hele huset. Der er indblæsningsventiler i opholdsrum og udsugning i bad og køkken. Aggregat med roterende veksler er placeret på tag. Huset anses for at være normal tæt.

### VENTILATIONSKANALER

**STATUS**

Ventilationskanaler på tag isoleret med 30 mm mineraluld

## VARMEANLÆG

### FJERNVARME

**STATUS**

Bygningen opvarmes med fjernvarme. Anlægget er udført med delvist isoleret varmeveksler af fabrikat Redan og indirekte centralvarmevand i fordelingsnettet.

### VARMEPUMPER

**STATUS**

Der er ingen varmepumpe i bygningen og der er ikke lavet forslag om varmepumpe da bygningen ligger i fjernvarmeområde. Etablering af denne form for vedvarende energi er ikke umiddelbart rentabelt, men kan eventuelt overvejes af andre årsager end økonomiske.

**Adresse**

Albjergparken 55  
2660 Brøndby Strand

**Energimærkningsnummer**

311642023

**Gyldighedsperiode**

11. november 2022 - 11. november 2032

**Udarbejdet af**

Rambøll Danmark A/S  
CVR-nr.: 35128417

## SOLVARME

### STATUS

Der er intet solvarmeanlæg i bygningen og der er ikke lavet forslag om solvarme da bygningen ligger i fjernvarmeområde. Etablering af denne form for vedvarende energi er ikke umiddelbart rentabelt, men kan eventuelt overvejes af andre årsager end økonomiske.

## VARMEFORDELING

### VARMEFORDELING

### STATUS

Den primære opvarmning af bygningen sker via radiatorer i alle opvarmede rum. Varmefordelingsrør er udført som to-strengs anlæg. Varmørør ligger i opvarmet del af bygningen og er forsynet med udetemperaturkompensering. Der er forudsat sommerstop på anlægget.

### VARMEFORDELINGSPUMPER

### STATUS

I fjernvarmeunit er monteret en fordelingspumpe, af fabrikat Wilo, type Star-Z Nova. Pumpen har en maksimal effekt på 16 Watt.

### AUTOMATIK

### STATUS

Der er monteret termostatiske reguleringsventiler på alle radiatorer til regulering af korrekt rumtemperatur.

Ud over andet automatik i de enkelte rum, er der monteret automatik der styres efter udetemperatur. Denne overstyrer regulering i de enkelte rum.

Udenfor fyringssæsonen forudsættes det i beregninger at fordelingsanlæg til varmekilder kan afbrydes, enten automatisk via udeføler eller manuelt ved at lukke ventiler.

Til regulering af varmeanlæg er monteret automatik for central styring.

## VARMT BRUGSVAND

### VARMT BRUGSVAND

### STATUS

I beregningen er der indregnet et varmtvandsforbrug på 100 liter pr. m<sup>2</sup> opvarmet etageareal pr. år.

### Adresse

Albjergparken 55  
2660 Brøndby Strand

### Energimærkningsnummer

311642023

### Gyldighedsperiode

11. november 2022 - 11. november 2032

### Udarbejdet af

Rambøll Danmark A/S  
CVR-nr.: 35128417

## VARMTVANDSRØR

### STATUS

Brugsvandsrør (varmt vand) og cirkulationsledning er udført som 1/2" stålør. Rørene er isoleret med 30 mm isolering.  
Tilslutningsrør til varmtvandsbeholder er udført som 3/8" stålør. Rørene er isoleret med 30 mm isolering.

## VARMTVANDSPUMPER

### STATUS

I brugsvandsanlægget er der monteret en nyere pumpe af fabrikat Wilo. Pumpens maksimale skønnes til 20W.

## VARMTVANDSBEHOLDER

### STATUS

Varmt brugsvand produceres via gennemstrømningsvandvarmer, fabrikat Redan.

## EL

### BELYSNING

#### STATUS

Belysningen i institutionen er sammensat af forskellige lyskilder: 10W Energisparepærer (kompaktlysrør), 36W lysstofrør, 60W glødepærer samt 20W halogenpærer. Herudover er der et antal arbejdslamper svarende til en effekt på 1 W/m<sup>2</sup>. Der er ikke konstateret styring af belysningen ved bevægelsesmeldere.

Udendørsbelysning ved indgangsparti

#### RENOVERINGSFORSLAG

Der installeres nye armaturer med LED belysning. Der installeres ligeledes nye bevægelsesmeldere og dagslysstyring af anlægget.

#### ÅRLIG BESPARELSE

15.600 kr.

#### INVESTERING

112.000 kr.

## SOLCELLER

### STATUS

Der er ingen solceller på bygningen.

#### Adresse

Albjergparken 55  
2660 Brøndby Strand

#### Energimærkningsnummer

311642023

#### Gyldighedsperiode

11. november 2022 - 11. november 2032

#### Udarbejdet af

Rambøll Danmark A/S  
CVR-nr.: 35128417

RENOVERINGSFORSLAG	ÅRLIG BESPARELSE	INVESTERING
Montering af sydvendte solceller på tagflade. Det anbefales at der monteres solceller af typen Monokrystallinske silicium med et areal på ca. 22,5 m <sup>2</sup> . For at opnå optimal virkningsgrad kan det være nødvendigt at beskære eventuelle trækroner, så der ikke opstår skyggevirksomhed på solcellerne. Det bør undersøges om den eksisterende tagkonstruktion er egnet til den ekstra vægt fra solcellerne. En eventuel udgift til dette er ikke medtaget i forslaget økonomi.	5.500 kr.	67.500 kr.

**Adresse**

Albjergparken 55  
2660 Brøndby Strand

**Energimærkningsnummer**

311642023

**Gyldighedsperiode**

11. november 2022 - 11. november 2032

**Udarbejdet af**

Rambøll Danmark A/S  
CVR-nr.: 35128417

En bygning består af mange dele, der har betydning for bygningens energibehov. Figuren herunder giver en forklaring af de væsentligste dele på tværs af konstruktioner og installationer.

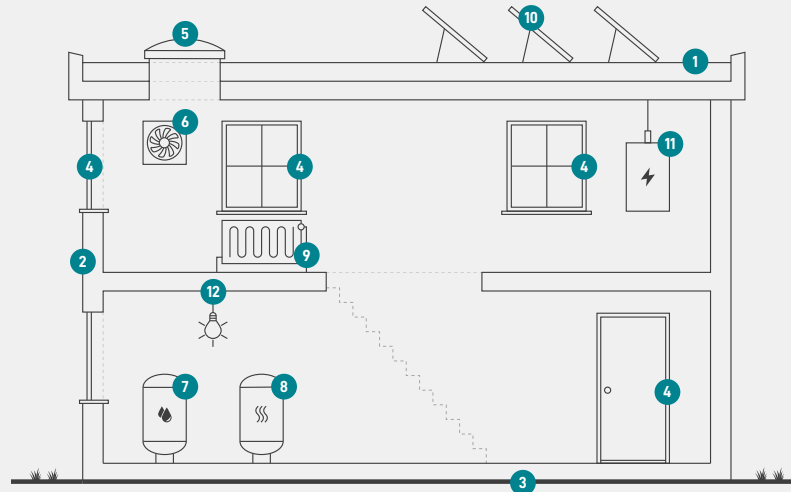

1

### Tag og loft

Bygningens øverste del af klimaskærmen, f.eks. et loftrum, et fladt tag eller et udnyttet tagrum.

2

### Ydervægge

Bygningens vægge ud mod det fri eller mod uopvarmede områder. Væggen kan være hule, massive eller lette ydervægge.

3

### Etageadskillelse og gulv

Bygningens nederste del af klimaskærmen, f.eks. terrændæk, gulv mod krybekælder eller etageadskillelse mod uopvarmet kælder.

4

### Vinduer/døre

Bygningens facadevinduer og yderdøre.

5

### Ovenlys

Bygningens ovenlysvinduer.

6

### Ventilation

Bygningens ventilationsanlæg og ventilationskanaler.

7

### Varmt brugsvand

Bygningens komponenter til varmt brugsvand, bl.a. varmtvandsrør og varmtvandsbeholder.

8

### Varmeanlæg

Bygningens varmeanlæg, f.eks. kedler, fjernvarme, ovne og varmepumper.

9

### Varmefordeling

Bygningens varmfordelingsanlæg, bl.a. varmeanlægget, varmerør og automatik.

10

### Solenergi

Bygningens solenergi, f.eks. solvarme og solceller.

11

### El og teknik

Bygningens driftsrelaterede el og teknik, f.eks. varmfordelingspumper, varmtvandspumper og vindmøller.

12

### Belysning

Bygningens belysning. Kun relevant ved energimærkning af store bygninger, som f.eks. etagebyggeri og erhverv.

#### Adresse

Albjergparken 55  
2660 Brøndby Strand

#### Energimærkningsnummer

311642023

#### Gyldighedsperiode

11. november 2022 - 11. november 2032

#### Udarbejdet af

Rambøll Danmark A/S  
CVR-nr.: 35128417

# ENERGIMÆRKE

FOR BYGNINGEN

**1100047339-009 /0214008 PAB afd. 8, Brøndby Strand  
Albjergparken 55  
2660 Brøndby Strand**

Større bygninger over 600 m<sup>2</sup>, der ofte besøges af offentligheden, er pålagt til enhver tid, at synliggøre energimærkningscertifikatet for brugerne af bygningen.

Energimærkningen er baseret på beregnet forbrug



Energistyrelsen

Gyldig fra den 11. november 2022 til den 11. november 2032  
Energimærkningsnummer: 311642023