

ENERGIMÆRKNINGSRAPPORT

ENERGIMÆRKE OG FORSLAG TIL ENERGIFORBEDRINGER

0214006 PAB afd. 6, Vinkelhusene
Vinkelhuse 1
2770 Kastrup

DINE BYGNINGER
HAR ENERGIMÆRKE

D

Du betaler hvert år **169.500 kr.**
mere, end du behøver i energjudgifter*

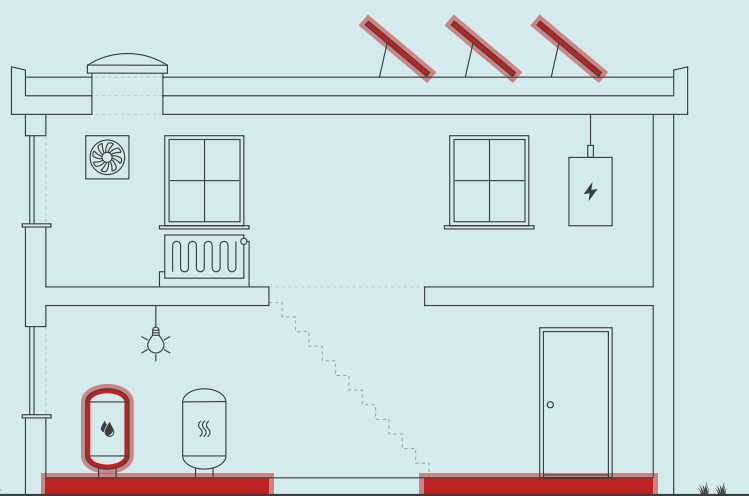

ENERGIKONSULENTENS BEDSTE ANBEFALINGER

- 1 Gulv mod uopvarmet stueplan/kælder - Efterisolering af etageadskillelse**
 Årlig besparelse: 71.200 kr.
 Investering: 2.192.800 kr.
- 2 Isolering af brugsvandsrør, som er ført i uopvarmet stueplan/kælder.**
 Årlig besparelse: 10.400 kr.
 Investering: 299.500 kr.
- 3 På tagflade mod syd nr. 1 - Montering af 12 kWp solcelleanlæg**
 Årlig besparelse: 16.800 kr.
 Investering: 222.300 kr.

Skitsen illustrerer en generisk bygning, baseret på bygningens karaktertræk. Ikonforklaring kan ses under afsnittet IKONFORKLARING.

BYGNINGENS ENERGIFORBRUG*

	I DAG	EFTER RENTABLE TILTAG	DU SPARER ÅRLIGT
Fjernvarme	1.701.900 kr.	1.620.300 kr.	81.600 kr.
El til andet	1.797.700 kr.	1.713.200 kr.	84.500 kr.
El fra solceller	0 kr.	-3.400 kr.	3.400 kr.
Samlet energjudgift	3.499.600 kr.	3.330.100 kr.	169.500 kr.
Samlet CO ₂ -udledning	411,92 ton	385,13 ton	26,78 ton

* Tallene er baseret på en standardiseret brug af bygningen. Se siden: FORMÅLET MED ENERGIMÆRKNINGEN.

BYGNINGENS PLACERING PÅ ENERGIMÆRKNINGSSKALAEN



På denne side får du hjælp til at igangsætte de energiforbedringer, som energikonsulenten har fremhævet. Du kan sammenligne tiltagene på tværs af økonomi, klima og praktiske forhold, ligesom der til hvert forslag er en trinvis guide til at komme i gang med energiforbedringerne.

På de følgende sider i rapporten finder du detaljeret information om energikonsulentens forbedringsforslag.

GULV MOD UOPVARMET STUEPLAN/KÆLDER - EFTERISOLERING AF ETAGEADSKILLELSE

- 1 Find en håndværker eller anden relevant fagperson som kan hjælpe dig med planlægning og udførelse af din energiforbedring.
- 2 På Spareenergi.dk kan du få inspiration til energiforbedringen om "Isolering af gulv over uopvarmet kælder"
- 3 Læs mere om den konkrete energiforbedring på www.spareenergi.dk/isolering-af-gulv-over-uopvarmet-kaelder
- 4 Indhent et eller flere tilbud på energiforbedringen, udvælg den løsning, der passer dig bedst, og begynd din energiforbedring.



Besparelse
71.200 kr./årligt



CO₂-reduktion
13.815 kg./årligt



Investering
2.192.800 kr.



Renoveringstid
Mere end 2 uger

ISOLERING AF BRUGSVANDSRØR, SOM ER FØRT I UOPVARMET STUEPLAN/KÆLDER.

- 1 Find en håndværker eller anden relevant fagperson som kan hjælpe dig med planlægning og udførelse af din energiforbedring.
- 2 På Spareenergi.dk kan du få inspiration til energiforbedringen om "Isolering af rør til varmt vand"
- 3 Læs mere om den konkrete energiforbedring på www.spareenergi.dk/isolering-af-roer-til-varmt-vand
- 4 Indhent et eller flere tilbud på energiforbedringen, udvælg den løsning, der passer dig bedst, og begynd din energiforbedring.



Besparelse
10.400 kr./årligt



CO₂-reduktion
2.013 kg./årligt



Investering
299.500 kr.



Renoveringstid
Mere end 2 uger

PÅ TAGFLADE MOD SYD NR. 1 - MONTERING AF 12 KWP SOLCELLEANLÆG

- 1 Find en håndværker eller anden relevant fagperson som kan hjælpe dig med planlægning og udførelse af din energiforbedring.
- 2 På Spareenergi.dk kan du få inspiration til energiforbedringen om "Solcelleanlæg"
- 3 Læs mere om den konkrete energiforbedring på www.spareenergi.dk/solcelleanlaeg
- 4 Indhent et eller flere tilbud på energiforbedringen, udvælg den løsning, der passer dig bedst, og begynd din energiforbedring.



Besparelse
16.800 kr./årligt



CO₂-reduktion
2.052 kg./årligt



Investering
222.300 kr.



Renoveringstid
Mere end 2 uger

RÅD OM FINANSIERING

Der eksisterer flere offentlige tilskudspuljer, hvorfra det er muligt at ansøge om tilskud til energirenoveringer. Hold dig opdateret om eksisterende tilskudspuljer på www.spareenergi.dk.

Flere banker tilbyder klima- og energieffektiviseringslån med lav rente. Ring til din bank og hør, hvad de kan tilbyde.

HJÆLP TIL GENNEMFØRELSE AF ENERGIBESPARELSER

Energikonsulenten kan fortælle dig, hvilke forudsætninger der ligger til grund for de enkelte forbedringsforslag.

På spareenergi.dk kan du læse mere om energirenoveringer og finde inspiration og hjælp til at igangsætte en energirenovering. Find f.eks. Bygningsguiden, hvor vi har samlet viden om de mest almindelige hustyper i Danmark – så du kan få overblik over, hvordan man opnår en bedre bolig, der både er energieffektiv, har et godt indeklima og er tidssvarende.

Adresse

Vinkelhuse 1
2770 Kastrup

Energimærkningsnummer

311580765

Gyldighedsperiode

24. februar 2022 - 24. februar 2032

Udarbejdet af

Rambøll Danmark A/S
CVR-nr.: 35128417

På denne side kan du sammenligne økonomi og klimaeffekt for alle rapportens forbedringsforslag.

SIDE 3 - BILAG

RENTABLE RENOVERINGSFORSLAG			
RENOVERINGSFORSLAG	ÅRLIG BESPARELSE*	INVESTERING	REDUKTION I ÅRLIGT UDLEDT CO ₂
ETAGEADSKILLELSE Gulv mod uopvarmet stueplan/kælder - Efterisolering af etageadskillelse	71.200 kr.	2.192.800 kr.	13.815 kg CO ₂
VARMTVANDSRØR Isolering af brugsvandsrør, som er ført i uopvarmet stueplan/kælder.	10.400 kr.	299.500 kr.	2.013 kg CO ₂
SOLCELLER På tagflade mod syd nr. 47 - Montering af 12 kWp solcelleanlæg	16.800 kr.	222.300 kr.	2.052 kg CO ₂
SOLCELLER På tagflade mod syd nr. 31 - Montering af 12 kWp solcelleanlæg	16.800 kr.	222.300 kr.	2.052 kg CO ₂
SOLCELLER På tagflade mod syd nr. 15 - Montering af 12 kWp solcelleanlæg	16.800 kr.	222.300 kr.	2.052 kg CO ₂
SOLCELLER På tagflade mod syd nr. 1 - Montering af 12 kWp solcelleanlæg	16.800 kr.	222.300 kr.	2.052 kg CO ₂
SOLCELLER På tagflade mod øst nr. 41 - Montering af 6kWp solcelleanlæg	7.000 kr.	111.200 kr.	916 kg CO ₂
SOLCELLER På tagflade mod øst nr. 25 - Montering af 6kWp solcelleanlæg	7.000 kr.	111.200 kr.	916 kg CO ₂
SOLCELLER På tagflade mod øst nr. 9 - Montering af 6kWp solcelleanlæg	7.000 kr.	111.200 kr.	916 kg CO ₂
ANDRE FORSLAG DER KAN VÆRE RENTABLE, HVIS DE UDFØRES SAMMEN MED ANDRE RENOVERINGER			
MASSIVE YDERVÆGGE Udvendig efterisolering af massive ydervægge med 200 mm	298.800 kr.		57.951 kg CO ₂
MASSIVE YDERVÆGGE Nr. 1, 15, 31 & 47 - Indvendig efterisolering af massive ydervægge med 200 mm	2.000 kr.		382 kg CO ₂
KÆLDER YDERVÆGGE Nr. 25 - Udvendig efterisolering af opvarmet kælder med 200 mm	7.500 kr.		1.442 kg CO ₂
FACADEVINDUER Udskiftning af vinduer & yderdøre	297.600 kr.		57.730 kg CO ₂
TERRÆNDÆK Nr 25 - Ophugning af eksisterende terrændæk og støbning af nyt med 400 mm mineraluld eller polystyrenplader	4.700 kr.		904 kg CO ₂

* Tallene er baseret på en standardiseret brug af bygningen. Se siden: FORMÅLET MED ENERGIMÆRKNINGEN.

Adresse

Vinkelhuse 1
2770 Kastrup

Energimærkningsnummer

311580765

Gyldighedsperiode

24. februar 2022 - 24. februar 2032

Udarbejdet af

Rambøll Danmark A/S
CVR-nr.: 35128417

FORMÅLET MED ENERGIMÆRKNINGEN

Energimærkning af bygninger har to formål: Mærkningen synliggør bygningens beregnede energibehov og er derfor en form for varedeklaration, når en bygning sælges eller udlejes. På baggrund af det beregnede energibehov tildeles boligen en karakter på energimærkningskalaen fra A2020 til G.

Rapporten giver et overblik over de energimæssige forbedringer af bygningerne, som er rentable at gennemføre eller kan være rentable, hvis de udføres sammen med andre renoveringer. Rapporten beskriver hvad forbedringerne går ud på, hvad de koster at gennemføre, hvor meget energi og CO2 man sparer, og hvor stor besparelse der kan opnås på el- og varmeregninger ud fra det beregnede energibehov.

DERFOR SKAL DU GENNEMFØRE ENERGIFORBEDRINGER:



BEDRE INDEKLIMA

Energiforbedringer kan have en positiv betydning for indeklimaet.



VARMERE OVERFLADER

Bygningen bliver bedre til at holde på varmen, så det er muligt at udnytte flere områder i bygningen, der før var for kolde.



ØGET KOMFORT

Det bliver nemmere at opretholde den rette temperatur i bygning, så den bliver rarere at være i.



MINDRE TRÆK

Bygningen bliver tættere, så det ikke længere trækker fra de steder, hvor brugerne før var generet af kulde og træk.

Det beregnede energibehov er en ret præcis indikator for bygningens energimæssige kvalitet – i modsætning til det faktiske forbrug, som naturligvis er stærkt afhængigt både af vejret og af de vaner, som bygningens brugere har. Nogle sparer på varmen, mens andre fyrer for åbne vinduer eller bruger store mængder varmt vand.

For at kunne sammenligne bygningers energimæssige kvalitet, beregnes bygningens beregnede energibehov ud fra en række standardantagelser for vej, familiestørrelse, indendørstemperatur, adfærd m.v. Nedenfor ses de mest centrale antagelser for det beregnede energibehov.

FIRE ÅRSAGER TIL AT BYGNINGENS FAKTISKE VARMEREGNING KAN AFVIGE FRA DET BEREGNEDE ENERGIBEHOV I RAPPORTEN:



BRUG AF BYGNINGEN

Der antages en gennemsnitlig anvendelse af bygningen ift. brugere, drift og apparater. Det faktiske varmeforbrug kan afvige, hvis bygningen har et andet brugsmønster.



INDENDØRSTEMPERATUR

Der antages en konstant opvarmning af bygningen til 20°C. Den faktiske varmeregning kan afvige hvis brugerne ønsker en højere eller lavere temperatur.



VARMTVANDSFORBRUG

Der antages et gennemsnitligt forbrug af varmt vand relativt til bygningens størrelse. Den faktiske varmeregning kan afvige, hvis brugerne bruger mere eller mindre varmt vand.



VEJRFORHOLD

Der antages gennemsnitlige vejrforhold. Den faktiske varmeregning kan afvige, hvis vinteren er særlig varm eller kold.

Adresse

Vinkelhuse 1
2770 Kastrup

Energimærkningsnummer

311580765

Gyldighedsperiode

24. februar 2022 - 24. februar 2032

Udarbejdet af

Rambøll Danmark A/S
CVR-nr.: 35128417



BYGNINGSBESKRIVELSE / Vinkelhuse 47, 2770 Kastrup

ADRESSE Vinkelhuse 47, 2770 Kastrup		BBR NR. 185-126986-1	BFE NR. 2051057
BYGNINGENS ANVENDELSE I FØLGE BBR Etagebolig-bygning, flerfamiliehus eller to-familiehus (140)			OPFØRELSESÅR 1965
ÅR FOR VÆSENTLIG RENOVERING Ikke angivet	VARMEFORSYNING Fjernvarme	SUPPLERENDE VARME Ingen	BOLIGAREAL I BBR 4935 m ²
OPVARMET BYGNINGSAREAL 4935 m ²	HERAF TAGETAGE OPVARMET 0 m ²	HERAF KÆLDERETAGE OPVARMET 0 m ²	UOPVARMET KÆLDERETAGE 0 m ²



ENERGIMÆRKE



ENERGIMÆRKE EFTER RENTABLE BESPARELSFORSLAG



ENERGIMÆRKE EFTER ALLE BESPARELSFORSLAG

BYGNINGENS BEREGNEDE ENERGIBEHOV

Opvarmning

FORSYNINGSFORM Fjernvarme	VARMEBEHOV I kWh 575.280	OMREGNET TIL ENERGIENHED FOR FORSYNINGSFORM 2.069,35 GJ fjernvarme
------------------------------	-----------------------------	---

Andre energibehov

EL TIL ANDET* El til bygningsdrift	kWh 927
El til forbrug	151.319

*El til bygningsdrift er det elforbrug, der i beregningen går til installationer, f.eks. varmfordelingspumper, ventilation mv. El til forbrug dækker over et standardiseret, gennemsnitligt elforbrug til f.eks. hvidevarer, tv mv. El til forbrug påvirker ikke energimærkekarakteren, men den varme der afgives fra elforbrugende udstyr reducerer bygningens beregnede varmebehov.



Adresse
Vinkelhuse 1
2770 Kastrup

Energimærkningsnummer
311580765

Gyldighedsperiode
24. februar 2022 - 24. februar 2032

Udarbejdet af
Rambøll Danmark A/S
CVR-nr.: 35128417

BYGNINGSBESKRIVELSE / Vinkelhuse 41, 2770 Kastrup

ADRESSE Vinkelhuse 41, 2770 Kastrup		BBR NR. 185-126986-2	BFE NR. 2051057	
BYGNINGENS ANVENDELSE I FØLGE BBR Etagebolig-bygning, flerfamiliehus eller to-familiehus (140)			OPFØRELSESÅR 1965	
ÅR FOR VÆSENTLIG RENOVERING Ikke angivet	VARMEFORSYNING Fjernvarme	SUPPLERENDE VARME Ingen	BOLIGAREAL I BBR 1428 m ²	ERHVERVSAREAL I BBR 0 m ²
OPVARMET BYGNINGSAREAL 1503 m ²	HERAF TAGETAGE OPVARMET 0 m ²	HERAF KÆLDERETAGE OPVARMET 0 m ²	UOPVARMET KÆLDERETAGE 0 m ²	
 ENERGIMÆRKE		 ENERGIMÆRKE EFTER RENTABLE BESPARELSFORSLAG		 ENERGIMÆRKE EFTER ALLE BESPARELSFORSLAG

BYGNINGENS BEREGNEDE ENERGIBEHOV

Opvarmning



FORSYNINGSFORM Fjernvarme	VARMEBEHOV I kWh 204.490	OMREGNET TIL ENERGIENHED FOR FORSYNINGSFORM 735,58 GJ fjernvarme
------------------------------	-----------------------------	---

Andre energibehov

EL TIL ANDET* El til bygningsdrift	kWh 415
El til forbrug	46.094

*El til bygningsdrift er det elforbrug, der i beregningen går til installationer, f.eks. varmfordelingspumper, ventilation mv. El til forbrug dækker over et standardiseret, gennemsnitligt elforbrug til f.eks. hvidevarer, tv mv. El til forbrug påvirker ikke energimærkekarakteren, men den varme der afgives fra elforbrugende udstyr reducerer bygningens beregnede varmebehov.

BYGNINGSBESKRIVELSE / Vinkelhuse 31, 2770 Kastrup

ADRESSE Vinkelhuse 31, 2770 Kastrup		BBR NR. 185-126986-3	BFE NR. 2051057	
BYGNINGENS ANVENDELSE I FØLGE BBR Etagebolig-bygning, flerfamiliehus eller to-familiehus (140)			OPFØRELSESÅR 1965	
ÅR FOR VÆSENTLIG RENOVERING Ikke angivet	VARMEFORSYNING Fjernvarme	SUPPLERENDE VARME Ingen	BOLIGAREAL I BBR 5999 m ²	ERHVERVSAREAL I BBR 0 m ²
OPVARMET BYGNINGSAREAL 5999 m ²	HERAF TAGETAGE OPVARMET 0 m ²	HERAF KÆLDERETAGE OPVARMET 0 m ²	UOPVARMET KÆLDERETAGE 0 m ²	
 ENERGIMÆRKE		 ENERGIMÆRKE EFTER RENTABLE BESPARELSFORSLAG		 ENERGIMÆRKE EFTER ALLE BESPARELSFORSLAG

BYGNINGENS BEREGNEDE ENERGIBEHOV

Opvarmning

FORSYNINGSFORM Fjernvarme	VARMEBEHOV I kWh 698.960	OMREGNET TIL ENERGIENHED FOR FORSYNINGSFORM 2.514,24 GJ fjernvarme
------------------------------	-----------------------------	---

Andre energibehov

EL TIL ANDET* El til bygningsdrift	kWh 1.133
El til forbrug	183.941

*El til bygningsdrift er det elforbrug, der i beregningen går til installationer, f.eks. varmfordelingspumper, ventilation mv. El til forbrug dækker over et standardiseret, gennemsnitligt elforbrug til f.eks. hvidevarer, tv mv. El til forbrug påvirker ikke energimærkekarakteren, men den varme der afgives fra elforbrugende udstyr reducerer bygningens beregnede varmebehov.

Adresse
Vinkelhuse 1
2770 Kastrup

Energimærkningsnummer
311580765

Gyldighedsperiode
24. februar 2022 - 24. februar 2032

Udarbejdet af
Rambøll Danmark A/S
CVR-nr.: 35128417

BYGNINGSBESKRIVELSE / Vinkelhuse 25, 2770 Kastrup

ADRESSE Vinkelhuse 25, 2770 Kastrup			BBR NR. 185-126986-4	BFE NR. 2051057
BYGNINGENS ANVENDELSE I FØLGE BBR Etagebolig-bygning, flerfamiliehus eller to-familiehus (140)				OPFØRELSESÅR 1965
ÅR FOR VÆSENTLIG RENOVERING Ikke angivet	VARMEFORSYNING Fjernvarme	SUPPLERENDE VARME Ingen	BOLIGAREAL I BBR 1428 m ²	ERHVERVSAREAL I BBR 0 m ²
OPVARMET BYGNINGSAREAL 1598 m ²	HERAF TAGETAGE OPVARMET 0 m ²	HERAF KÆLDERETAGE OPVARMET 0 m ²	UOPVARMET KÆLDERETAGE 0 m ²	
F ENERGIMÆRKE		E ENERGIMÆRKE EFTER RENTABLE BESPARELSFORSLAG		C ENERGIMÆRKE EFTER ALLE BESPARELSFORSLAG

BYGNINGENS BEREGNEDE ENERGIBEHOV

Opvarmning

FORSYNINGSFORM	VARMEBEHOV I kWh	OMREGNET TIL ENERGIENHED FOR FORSYNINGSFORM
Fjernvarme	422.230	1.518,81 GJ fjernvarme

Andre energibehov

EL TIL ANDET*	kWh
El til bygningsdrift	420
El til forbrug	49.020

*El til bygningsdrift er det elforbrug, der i beregningen går til installationer, f.eks. varmfordelingspumper, ventilation mv. El til forbrug dækker over et standardiseret, gennemsnitligt elforbrug til f.eks. hvidevarer, tv mv. El til forbrug påvirker ikke energimærkekarakteren, men den varme der afgives fra elforbrugende udstyr reducerer bygningens beregnede varmebehov.

BYGNINGSBESKRIVELSE / Vinkelhuse 15, 2770 Kastrup

ADRESSE Vinkelhuse 15, 2770 Kastrup			BBR NR. 185-126986-5	BFE NR. 2051057
BYGNINGENS ANVENDELSE I FØLGE BBR Etagebolig-bygning, flerfamiliehus eller to-familiehus (140)				OPFØRELSESÅR 1965
ÅR FOR VÆSENTLIG RENOVERING Ikke angivet	VARMEFORSYNING Fjernvarme	SUPPLERENDE VARME Ingen	BOLIGAREAL I BBR 5999 m ²	ERHVERVSAREAL I BBR 0 m ²
OPVARMET BYGNINGSAREAL 5999 m ²	HERAF TAGETAGE OPVARMET 0 m ²	HERAF KÆLDERETAGE OPVARMET 0 m ²	UOPVARMET KÆLDERETAGE 0 m ²	
D ENERGIMÆRKE		D ENERGIMÆRKE EFTER RENTABLE BESPARELSFORSLAG		C ENERGIMÆRKE EFTER ALLE BESPARELSFORSLAG

BYGNINGENS BEREGNEDE ENERGIBEHOV

Opvarmning

FORSYNINGSFORM	VARMEBEHOV I kWh	OMREGNET TIL ENERGIENHED FOR FORSYNINGSFORM
Fjernvarme	915.090	3.291,69 GJ fjernvarme

Andre energibehov

EL TIL ANDET*	kWh
El til bygningsdrift	1.142
El til forbrug	183.941

*El til bygningsdrift er det elforbrug, der i beregningen går til installationer, f.eks. varmfordelingspumper, ventilation mv. El til forbrug dækker over et standardiseret, gennemsnitligt elforbrug til f.eks. hvidevarer, tv mv. El til forbrug påvirker ikke energimærkekarakteren, men den varme der afgives fra elforbrugende udstyr reducerer bygningens beregnede varmebehov.

Adresse
Vinkelhuse 1
2770 Kastrup

Energimærkningsnummer
311580765

Gyldighedsperiode
24. februar 2022 - 24. februar 2032

Udarbejdet af
Rambøll Danmark A/S
CVR-nr.: 35128417

BYGNINGSBESKRIVELSE / Vinkelhuse 9, 2770 Kastrup

ADRESSE Vinkelhuse 9, 2770 Kastrup			BBR NR. 185-126986-6	BFE NR. 2051057
BYGNINGENS ANVENDELSE I FØLGE BBR Etagebolig-bygning, flerfamiliehus eller to-familiehus (140)				OPFØRELSESÅR 1965
ÅR FOR VÆSENTLIG RENOVERING Ikke angivet	VARMEFORSYNING Fjernvarme	SUPPLERENDE VARME Ingen	BOLIGAREAL I BBR 1428 m ²	ERHVERVSAREAL I BBR 0 m ²
OPVARMET BYGNINGSAREAL 1503 m ²	HERAF TAGETAGE OPVARMET 0 m ²	HERAF KÆLDERETAGE OPVARMET 0 m ²	UOPVARMET KÆLDERETAGE 0 m ²	
E ENERGIMÆRKE		D ENERGIMÆRKE EFTER RENTABLE BESPARELSFORSLAG		C ENERGIMÆRKE EFTER ALLE BESPARELSFORSLAG

BYGNINGENS BEREGNEDE ENERGIBEHOV

Opvarmning

FORSYNINGSFORM	VARMEBEHOV I kWh	OMREGNET TIL ENERGIENHED FOR FORSYNINGSFORM
Fjernvarme	295.050	1.061,33 GJ fjernvarme

Andre energibehov

EL TIL ANDET*	kWh
El til bygningsdrift	420
El til forbrug	46.094

*El til bygningsdrift er det elforbrug, der i beregningen går til installationer, f.eks. varmfordelingspumper, ventilation mv. El til forbrug dækker over et standardiseret, gennemsnitligt elforbrug til f.eks. hvidevarer, tv mv. El til forbrug påvirker ikke energimærkekarakteren, men den varme der afgives fra elforbrugende udstyr reducerer bygningens beregnede varmebehov.

BYGNINGSBESKRIVELSE / Vinkelhuse 1, 2770 Kastrup

ADRESSE Vinkelhuse 1, 2770 Kastrup			BBR NR. 185-126986-7	BFE NR. 2051057
BYGNINGENS ANVENDELSE I FØLGE BBR Etagebolig-bygning, flerfamiliehus eller to-familiehus (140)				OPFØRELSESÅR 1965
ÅR FOR VÆSENTLIG RENOVERING Ikke angivet	VARMEFORSYNING Fjernvarme	SUPPLERENDE VARME Ingen	BOLIGAREAL I BBR 4935 m ²	ERHVERVSAREAL I BBR 0 m ²
OPVARMET BYGNINGSAREAL 4935 m ²	HERAF TAGETAGE OPVARMET 0 m ²	HERAF KÆLDERETAGE OPVARMET 0 m ²	UOPVARMET KÆLDERETAGE 0 m ²	
D ENERGIMÆRKE		D ENERGIMÆRKE EFTER RENTABLE BESPARELSFORSLAG		A 2010 ENERGIMÆRKE EFTER ALLE BESPARELSFORSLAG

BYGNINGENS BEREGNEDE ENERGIBEHOV

Opvarmning

FORSYNINGSFORM	VARMEBEHOV I kWh	OMREGNET TIL ENERGIENHED FOR FORSYNINGSFORM
Fjernvarme	749.590	2.696,37 GJ fjernvarme

Andre energibehov

EL TIL ANDET*	kWh
El til bygningsdrift	934
El til forbrug	151.319

*El til bygningsdrift er det elforbrug, der i beregningen går til installationer, f.eks. varmfordelingspumper, ventilation mv. El til forbrug dækker over et standardiseret, gennemsnitligt elforbrug til f.eks. hvidevarer, tv mv. El til forbrug påvirker ikke energimærkekarakteren, men den varme der afgives fra elforbrugende udstyr reducerer bygningens beregnede varmebehov.

Adresse
Vinkelhuse 1
2770 Kastrup

Energimærkningsnummer
311580765

Gyldighedsperiode
24. februar 2022 - 24. februar 2032

Udarbejdet af
Rambøll Danmark A/S
CVR-nr.: 35128417

ANVENDTE ENERGIPRISER INKL. AFGIFTER VED BEREGNING AF BESPARELSER

Anvendte energipriser ved beregning af energibesparelserne i denne rapport:

Fjernvarme
93 kr. pr. GJ
Fast afgift: 408.832 kr. pr. år

Elektricitet til andet end opvarmning
2,20 kr. pr. kWh

Fjernvarmeprisen er anvendt fra nyeste tarifblad samme dato som energimærket er indberettet.

Elprisen pr. kWh er beregnet i energimærket inkl. alle afgifter, gebyrer og moms.

Alle anvendte priser er inkl. moms, medmindre andet er angivet.

OPLYST FORBRUG INKL. MOMS OG AFGIFTER

Denne rapport indeholder ikke oplysninger om det faktiske forbrug, da det ikke er blevet gjort tilgængeligt for energikonsulenten ved udførelsen af energimærket.

FORBEHOLD FOR PRISER PÅ INVESTERING I ENERGIBESPARELSE

Energimærkets besparelsesforslag er baseret på energikonsulentens erfaring og vurdering. Før energibesparelsesforslagene iværksættes, bør der altid indhentes tilbud fra flere leverandører, da de angivne priser alene skal betragtes som vejledende. Desuden bør det undersøges om energiforbedringen kræver myndighedsgodkendelse.

Årligt abonnement for salg af el bør undersøges nærmere, da dette variere meget på det frie el marked.

For en konkret vurdering af ejendommens isoleringsmæssige tilstand, skal der udføres destruktive indgreb i klimaskærmen.

DESTRUKTIVE UNDERSØGELSER

Der er i forbindelse med bygningsbesigtigelsen ikke givet tilladelse til at foretage destruktive undersøgelser. Oplysning om isolering beror derfor på energikonsulentens skøn, tegningsmateriale og byggeskik.

FIRMA

Firmanummer: 600171
CVR-nummer: 35128417

Rambøll Danmark A/S
Prinsensgade 11
9000 Aalborg

ramboll@ramboll.dk
tlf. 51611000

Ved energikonsulent
Kasper Pahl

RAPPORTENS GYLDIGHED

Gyldig fra 24. februar 2022 til den 24. februar 2032

KLAGEMULIGHEDER

Tror du, der er fejl i rapporten, eller ønsker du at klage over energimærkningen, skal du rette henvendelse til det certificerede energimærkningsfirma, der har udarbejdet mærkningen.

Ejeren af bygningen eller enheden kan klage. Klagen skal være modtaget hos det certificerede energimærkningsfirma, senest:

- 1 år efter energimærkningsrapportens dato, eller
- 1 år efter bygningens overtagelsesdag, som er aftalt mellem sælger og køber, hvis bygningen efter indberetningen af energimærkningsrapporten har fået ny ejer - dog senest 6 år efter energimærkningsrapportens datering.

Reglerne om klageadgang står i gældende bekendtgørelse om energimærkning af bygninger. Klik ind på linket og læs mere om, hvordan du indgiver en klage.

www.ens.dk/ansvarsomraader/energimaerkning-af-bygninger/klagevejledning

Det certificerede energimærkningsfirma behandler klagen og bør meddele sin skriftlige afgørelse af klagen inden for 4 uger.

BEHANDLING AF OPLYSNINGER

Energistyrelsen er ansvarlig for behandlingen af oplysninger om bygningen, herunder offentliggørelse af energimærkningsrapporten. Du kan læse mere om reglerne, samt hvordan vi behandler oplysninger på vores hjemmeside.

www.ens.dk/ansvarsomraader/energimaerkning-af-bygninger/lovgivning-om-energimaerkning

Adresse

Vinkelhuse 1
2770 Kastrup

Energimærkningsnummer

311580765

Gyldighedsperiode

24. februar 2022 - 24. februar 2032

Udarbejdet af

Rambøll Danmark A/S
CVR-nr.: 35128417

Dette energimærke omfatter:

BBR bygning 1: Vinkelhuse 47
BBR bygning 2: Vinkelhuse 41
BBR bygning 3: Vinkelhuse 31
BBR bygning 4: Vinkelhuse 25
BBR bygning 5: Vinkelhuse 15
BBR bygning 6: Vinkelhuse 9
BBR bygning 7: Vinkelhuse 1

Der er indhentet tegningsmateriale ved Kastrup Kommune som har dannet grundlag for opmåling og bestemmelse af konstruktioners isoleringsforhold. Der er foretaget stikprøvemål på stedet.

Nogle konstruktioner er skjulte, og tegningsmaterialet beskriver ikke konstruktionernes isolering fuldt ud. Derfor er enkelte af de eksisterende konstruktioner anslåede.

Der har i forbindelse med besigtigelse været adgang til teknikrum samt til følgende lejemål:

Nr. 1 st. th.
Nr. 29 1. tv.
Nr. 53 3. tv.
Nr. 53 7. th.
Nr. 53 7. mf.
Nr. 37 6. tv.
Nr. 45 1. tv.

Ejendomsmester oplyser at lejlighederne er identisk hvad angår konstruktioner og tekniske anlæg.

I forbindelse med etablering af energibesparende tiltag, kan man nogle gange få tilskud igennem Energistyrelsen. Energimærket kan i den forbindelse bruges til at dokumentere energibesparelsen. Det er vigtigt at tage kontakt til Energistyrelsen (www.ens.dk eller www.spareenergi.dk) og undersøge reglerne inden man går i gang med tiltag. De her i rapporten anslåede investeringsomkostninger er angivet uden tilskud.

For råd og vejledning til gennemførelse af energibesparende tiltag henvises til Videncenter for energibesparelser i bygninger på www.byggeriogenergi.dk.

Nogle energibesparelsesforslag er taget med i energimærkningsrapporten selvom de ikke er rentable. Det er gjort for at synliggøre at der er en besparelsesmulighed, men at den ikke nødvendigvis er rentabel. Dette for at bygningsejeren kan prioritere sin indsats. Der kan også være andre grunde end energimæssige til at foretage forbedringer, f.eks. udskiftning af vinduer hvis de er nedslidte.

KOMMENTARER TIL BYGNINGSBESKRIVELSEN

Det registrerede areal svarer fint overens med oplysningerne i BBR-ejeroplysningskemaet/www.ois.dk

Adresse

Vinkelhuse 1
2770 Kastrup

Energimærkningsnummer

311580765

Gyldighedsperiode

24. februar 2022 - 24. februar 2032

Udarbejdet af

Rambøll Danmark A/S
CVR-nr.: 35128417

På de følgende sider kan du se en detaljeret beskrivelse af energitilstanden af dine bygninger, energikonsulentens forslag til energiforbedringer og tilhørende energiløsninger.

Nogle forbedringsforslag er rentable. Det betyder, at du sparer mere på dit energiforbrug inden for energiforbedringens levetid, end energiforbedringen koster at gennemføre.

De rentable forslag fremgår med en investeringspris.

Nogle forbedringsforslag kan med fordel overvejes ved renoveringer, eller hvis der er bygningsdele, der alligevel skal udskiftes. Investeringsprisen til forbedringsforslag ved renovering, er ikke angivet da investeringen vil afhænge af den konkrete renovering, som skal ske i forbindelse med besparelsesforslaget.

TAG OG LOFT

FLADT TAG

STATUS

Det flade tag er isoleret med gns. 300 mm mineraluld. Konstruktions- og isoleringsforhold er konstateret ud fra tegningsmateriale, sag nr. 5087, tegn. Tværsnit samt detail, 94-01-07.

YDERVÆGGE

HULE YDERVÆGGE

STATUS

Brystninger er udført som 31 cm hulmur. Vægge består udvendigt og indvendigt af tegl. Hulrummet er isoleret med 50 mm mineraluldsbatts, der er påforet 100 mm isolering udvendigt. Konstruktions- og isoleringsforhold er konstateret ud fra tegningsmateriale. (Tegn. nr. 60)

MASSIVE YDERVÆGGE

STATUS

Gavle - Ydervægge afsluttet med trapez-plader består af 36 cm massiv teglvæg med 100 mm udvendig isolering. Konstruktions- og isoleringsforhold er konstateret ud fra tegningsmateriale, samt målt i forbindelse med besigtigelsen.

Ved altaner - Ydervægge består af 19 cm leca-beton. Konstruktions- og isoleringsforhold er konstateret ud fra tegningsmateriale. (Tegn. nr. 60)

Trappeopgang i stueplan - Ydervægge består af 24 cm massiv teglvæg. Konstruktions- og isoleringsforhold er konstateret ud fra tegningsmateriale.

Facader - Ydervægge består af 36 cm massiv teglvæg. Konstruktions- og isoleringsforhold er konstateret ud fra tegningsmateriale, snit af blok A-G og C-E.

RENOVERINGSFORSLAG

ÅRLIG BESPARELSE

INVESTERING

298.800 kr.

Adresse

Vinkelhuse 1
2770 Kastrup

Energimærkningsnummer

311580765

Gyldighedsperiode

24. februar 2022 - 24. februar 2032

Udarbejdet af

Rambøll Danmark A/S
CVR-nr.: 35128417

<p>36 & 24 cm massive teglvægge - Udvendig efterisolering med 200 mm isolering på massive ydervægge. Den udvendige efterisolering afsluttes med en facadepudsløsning eller en hertil godkendt pladebeklædning. Vinduerne skal muligvis flyttes med ud i facaderne eller alternativt udskiftes helt i forbindelse hermed. En udvendig isoleringsløsning sikrer optimal kuldebroafbrydelse. Facadernes udseende ændres dog markant, og det skal forinden arbejdet igangsættes undersøges, om lokale bestemmelser evt. hindrer en sådan ændring i bygningens udseende.</p>		
<p>RENOVERINGSFORSLAG</p> <p>Nr. 1, 15, 31 & 47 - Indvendig efterisolering med 200 mm isolering på massive ydervægge. Arbejdet udføres iht. gældende regler på området, hvad angår materialekrav samt placering og udførelse af dampspærre. I forbindelse med arbejdet, skal der udføres nye lysninger og bundstykker ved vinduer, og tekniske installationer føres med ud i ny væg.</p>	<p>ÅRLIG BESPARELSE</p> <p>2.000 kr.</p>	<p>INVESTERING</p>

<p>KÆLDER YDERVÆGGE</p>		
<p>STATUS</p> <p>Nr. 25 - Kælderydervægge mod jord består af 30 cm massiv betonvæg. Konstruktions- og isoleringsforhold er konstateret ud fra tegningsmateriale, tegn. snit af blok A-G og C-E sags nr. 557 af 4-5-60.</p>		
<p>RENOVERINGSFORSLAG</p> <p>Nr. 25 - Udvendig efterisolering med 200 mm isoleringsplader på kælderydervægge. Der skal anvendes et godkendt efterisoleringsprodukt til kælderydervægge. Arbejdet bør udføres i sammenhæng med isolering af samtlige kælderydervæggerealer, placeret både under og over terræn. De samlede isoleringsarbejder skal derfor udføres til så stor dybde som muligt, dog ikke dybere end kældervægsfundamentet. Normalt mindst svarende til samme niveau som underside af indvendigt kældergulv for at bryde kuldebroen. Efter opsætning af den udvendige isolering, udføres der en regntæt inddækning øverst på efterisoleringen. Den skal udformes, så vand der løber ned ad facaden, bliver bortledt fra væggene effektivt. Hvis der ikke forefindes et omfangsdræn, bør dette etableres i forbindelse med efterisoleringsarbejdet.</p>	<p>ÅRLIG BESPARELSE</p> <p>7.500 kr.</p>	<p>INVESTERING</p>

VINDUER, OVENLYS OG DØRE

<p>FACADEVINDUER</p>		
<p>STATUS</p> <p>Vinduer & døre er generelt monteret med 2 lags termorude. Under besigtigelsen blev det oplyst at få glas er udskiftet til 2 lags energiruder.</p> <p>Alle facadedøre & sidepartier til trappeopgange er udskiftet til 3 lags energiruder.</p>		
<p>RENOVERINGSFORSLAG</p> <p>Udskiftning af vinduer & yderdøre til nye vinduer og yderdøre monteret med 3 lags energirude (BR2020).</p>	<p>ÅRLIG BESPARELSE</p> <p>297.600 kr.</p>	<p>INVESTERING</p>

GULVE

TERRÆNDÆK

STATUS

Nr. 25 - Terrændæk er udført af beton med slidlagsgulv. Gulvet er uisoleret. Konstruktions- og isoleringsforhold er konstateret ud fra tegningsmateriale, tegn. snit af blok A-G og C-E sags nr. 557 af 4-5-60.

RENOVERINGSFORSLAG

Nr. 25 - Fjernelse af eksisterende terrændæk og udgravning til underkant af ny isolering, der afrettes i tyndt sandlag. Der isoleres med 400 mm trædefast mineraluld eller polystyrenplader, og afsluttes med 10 cm beton og slidlagsgulve. Overside af slidlag afpasses ny gulvbelægning. Eksisterende installationer efterisoleres og fastholdes for senere indstøbning. Hvis der er samlinger på rør må disse ikke indstøbes. Alternativt udføres nye installationer. Nye installationer er ikke indregnet i investeringen.

ÅRLIG BESPARELSE

4.700 kr.

INVESTERING

ETAGEADSKILLELSE

STATUS

Mod stueplan - Etageadskillelse mod stueplan, beton med trægulv er isoleret med 75 mm mineraluld. Konstruktions- og isoleringsforhold er konstateret ud fra tegningsmateriale, tegn. snit af blok A-G og C-E sags nr. 557 af 4-5-60.

Bad - Etageadskillelse mod stueplan af massiv beton med slidlag, er isoleret med 75 mm mineraluld. Konstruktions- og isoleringsforhold er konstateret ud fra tegningsmateriale, tegn. snit af blok A-G og C-E sags nr. 557 af 4-5-60.

Mod stueplan - Etageadskillelse mod stueplan, beton med trægulv er isoleret med 75 mm mineraluld. Konstruktions- og isoleringsforhold er konstateret ud fra tegningsmateriale, tegn. snit af blok A-G og C-E sags nr. 557 af 4-5-60.

Gennemgang - Etageadskillelse mod det fri, beton med trægulv er isoleret med 75 mm over betondæk og 100 mm på underside, i alt 175 mm mineraluld. Isoleringsforholdet i konstruktionen er målt i forbindelse med besigtigelsen.

RENOVERINGSFORSLAG

Efterisolering af etageadskillelse mod det fri med 200 mm isolering, så den samlede mængde udgør 250 mm. Den eksisterende forskalling og isolerings stand bør vurderes i samarbejde med en håndværker, i forbindelse med udførelsen. Er den eksisterende konstruktion ikke brugbar, bør denne erstattes med et nyt nedhængt loft, med isolering på den udvendige underside af etageadskillelsen. Prisen på dette forslag er beregnet ud fra, at den eksisterende konstruktion er brugbar og dermed kan forlænges. Udførelse skal foregå efter godkendte anvisninger, der dels skal sikre korrekt montage og dels for at sikre mod fugt, svamp og råddannelser.

ÅRLIG BESPARELSE

71.200 kr.

INVESTERING

2.192.800 kr.

Adresse

Vinkelhuse 1
2770 Kastrup

Energimærkningsnummer

311580765

Gyldighedsperiode

24. februar 2022 - 24. februar 2032

Udarbejdet af

Rambøll Danmark A/S
CVR-nr.: 35128417

VENTILATION

VENTILATION

STATUS

Der er naturlig ventilation i hele bygningen. Bygningen er normal tæt, da konstruktionssamlinger og fuger ved vindues- og døråbninger, samt tætningslister i vinduer og udvendige døre fremstår intakte.

VARMEANLÆG

FJERNVARME

STATUS

Bygningen opvarmes med fjernvarme. Anlægget er udført med isoleret varmeveksler og indirekte centralvarmevand i fordelingsnettet.

VARMEPUMPER

STATUS

Der er ingen varmepumpe i bygningerne og der er ikke lavet forslag om varmepumpe da bygningerne ligger i fjernvarmeområde. Etablering af denne form for vedvarende energi er ikke umiddelbart rentabelt, men kan eventuelt overvejes af andre årsager end økonomiske.

SOLVARME

STATUS

Der er intet solvarmeanlæg i bygningerne og der er ikke lavet forslag om solvarme da bygningerne ligger i fjernvarmeområde. Etablering af denne form for vedvarende energi er ikke umiddelbart rentabelt, men kan eventuelt overvejes af andre årsager end økonomiske.

VARMEFORDELING

VARMEFORDELING

STATUS

Den primære opvarmning af ejendommene sker via radiatorer i opvarmede rum. Varmefordelingsrør er udført som to-strengs anlæg.

VARMERØR

STATUS

Teknikrum i kælder nr. 31 - Varmefordelingsrør er udført som 2" stålrør. Rørene er isoleret med 50 mm isolering.

I stueplan/kælder - Varmefordelingsrør vurderes udført som gns. 1" stålrør. Rørene vurderes isoleret med gns. 30 mm isolering.

VARMEFORDELINGSPUMPER

STATUS

Teknikrum i kælder nr. 31 - På varmfedelingsanlægget er monteret en Magna 3 pumpe, pumpen har en max-effekt på 769 W. Pumpen er af fabrikat Grundfos, type 65-120. Under besigtigelsen kunne det konstateres at der er installeret en Manga 3 pumpe mere, pumpen bliver ikke brugt og det fremgår tydeligt at den kun anvendes som reserve (mærkat "Reserve"). Pumpen er af typen Magna 3, 100-100F med en max-effekt på 1244 W.

AUTOMATIK

STATUS

Der er monteret termostatiske reguleringsventiler på radiatorer til regulering af korrekt rumtemperatur.

Teknikrum i kælder nr. 31 - Der er monteret automatik af fabrikat t.a.c. Automatikken indeholder udetemperaturkompensering, hvilket betyder at fremløbstemperaturen reduceres ved øget udetemperatur. Dette giver bedre komfort og medfører reduceret varmetab fra rør.

VARMT BRUGSVAND

VARMT BRUGSVAND

STATUS

I beregningen er der indregnet et varmtvandsforbrug på 250 liter pr. m² opvarmet etageareal pr. år.

VARMTVANDSRØR

STATUS

Teknikrum i kælder nr. 31 - Tilslutningsrør til varmtvandsbeholder vurderes udført som 1" stålrør. Rørene vurderes isoleret med gns. 40 mm isolering.

I stueplan/kælder - Brugsvandsrør og cirkulationsledning vurderes udført som gns. 1" stålrør. Rørene vurderes isoleret med gns. 40 mm isolering.

I skakt - Brugsvandsrør og cirkulationsledning vurderes udført som gns. 3/4" -1/2" stålrør. Rørene vurderes isoleret med gns. 30 mm isolering.

Adresse

Vinkelhuse 1
2770 Kastrup

Energimærkningsnummer

311580765

Gyldighedsperiode

24. februar 2022 - 24. februar 2032

Udarbejdet af

Rambøll Danmark A/S
CVR-nr.: 35128417

RENOVERINGSFORSLAG	ÅRLIG BESPARELSE	INVESTERING
I stueplan/kælder - Isolering af brugsvandsrør og cirkulationsledning op til 100 mm isolering, udført enten med rørskåle eller lamelmåtter.	10.400 kr.	299.500 kr.

VARMTVANDSPUMPER
<p>STATUS</p> <p>Teknikrum i kælder nr. 31 - På varmtvandsrør og cirkulationsledning er monteret 2 pumper til cirkulation af det varme brugsvand. Pumperne er af fabrikat Grundfos, type Magna 25-100N, med en max-effekt på 185 W</p>

VARMTVANDSBEHOLDER
<p>STATUS</p> <p>Teknikrum i kælder nr. 31 - Varmt brugsvand produceres i 2 stk. 8000 l varmtvandsbeholder, isoleret med 100 mm isolering.</p>

EL

BELYSNING
<p>STATUS</p> <p>Vaskeri nr. 25 - Belysningsanlæggene består af LED-armaturer. Der er styring ved bevægelsesmeldere.</p> <p>Belysning i trappeopgang - Armaturer m. LED pærer, M. bev. melder</p>

SOLCELLER						
<p>STATUS</p> <p>Der er ingen solceller på bygningerne.</p>						
<table border="1"> <thead> <tr> <th>RENOVERINGSFORSLAG</th> <th>ÅRLIG BESPARELSE</th> <th>INVESTERING</th> </tr> </thead> <tbody> <tr> <td>På tagflade mod syd nr. 47 - Montering af 12 kWp solcelleanlæg på sydvendt tagflade til dækning af bygningsforbrug. Det anbefales at der monteres solceller af typen mono- eller polykrystaliske silicium som med denne anlægsstørrelse fylder et areal på ca. 80 m². Der kan installeres billigere solceller, men dette kan ikke anbefales. Det bør undersøges om den eksisterende tagkonstruktion er egnet til den ekstra vægt fra solcellerne, samt om der gælder særlige myndighedskrav. Udgift til dette er ikke medtaget i forslaget. Forud for etablering af solcelleanlæg bør anlægget dimensioneres til det aktuelle forbrug, for at opnå den bedste rentabilitet. I beregningen af forslag om etablering af solcelleanlæg er der indregnet et årligt gebyr til elselskabet på 1.000 kr for salg af el. Gebyret varierer på landsplan imellem ca. 500 til 1.500 kr – der er her regnet med gennemsnittet.</td> <td>16.800 kr.</td> <td>222.300 kr.</td> </tr> </tbody> </table>	RENOVERINGSFORSLAG	ÅRLIG BESPARELSE	INVESTERING	På tagflade mod syd nr. 47 - Montering af 12 kWp solcelleanlæg på sydvendt tagflade til dækning af bygningsforbrug. Det anbefales at der monteres solceller af typen mono- eller polykrystaliske silicium som med denne anlægsstørrelse fylder et areal på ca. 80 m ² . Der kan installeres billigere solceller, men dette kan ikke anbefales. Det bør undersøges om den eksisterende tagkonstruktion er egnet til den ekstra vægt fra solcellerne, samt om der gælder særlige myndighedskrav. Udgift til dette er ikke medtaget i forslaget. Forud for etablering af solcelleanlæg bør anlægget dimensioneres til det aktuelle forbrug, for at opnå den bedste rentabilitet. I beregningen af forslag om etablering af solcelleanlæg er der indregnet et årligt gebyr til elselskabet på 1.000 kr for salg af el. Gebyret varierer på landsplan imellem ca. 500 til 1.500 kr – der er her regnet med gennemsnittet.	16.800 kr.	222.300 kr.
RENOVERINGSFORSLAG	ÅRLIG BESPARELSE	INVESTERING				
På tagflade mod syd nr. 47 - Montering af 12 kWp solcelleanlæg på sydvendt tagflade til dækning af bygningsforbrug. Det anbefales at der monteres solceller af typen mono- eller polykrystaliske silicium som med denne anlægsstørrelse fylder et areal på ca. 80 m ² . Der kan installeres billigere solceller, men dette kan ikke anbefales. Det bør undersøges om den eksisterende tagkonstruktion er egnet til den ekstra vægt fra solcellerne, samt om der gælder særlige myndighedskrav. Udgift til dette er ikke medtaget i forslaget. Forud for etablering af solcelleanlæg bør anlægget dimensioneres til det aktuelle forbrug, for at opnå den bedste rentabilitet. I beregningen af forslag om etablering af solcelleanlæg er der indregnet et årligt gebyr til elselskabet på 1.000 kr for salg af el. Gebyret varierer på landsplan imellem ca. 500 til 1.500 kr – der er her regnet med gennemsnittet.	16.800 kr.	222.300 kr.				

RENOVERINGSFORSLAG	ÅRLIG BESPARELSE	INVESTERING
<p>På tagflade mod syd nr. 47 - Montering af 12 kWp solcelleanlæg på sydvendt tagflade til dækning af bygningsforbrug. Det anbefales at der monteres solceller af typen mono- eller polykrystaliske silicium som med denne anlægsstørrelse fylder et areal på ca. 40 m². Der kan installeres billigere solceller, men dette kan ikke anbefales. Det bør undersøges om den eksisterende tagkonstruktion er egnet til den ekstra vægt fra solcellerne, samt om der gælder særlige myndighedskrav. Udgift til dette er ikke medtaget i forslaget. Forud for etablering af solcelleanlæg bør anlægget dimensioneres til det aktuelle forbrug, for at opnå den bedste rentabilitet. I beregningen af forslag om etablering af solcelleanlæg er der indregnet et årligt gebyr til elselskabet på 1.000 kr for salg af el. Gebyret varierer på landsplan imellem ca. 500 til 1.500 kr – der er her regnet med gennemsnittet.</p>	16.800 kr.	222.300 kr.
<p>På tagflade mod syd nr. 15 - Montering af 12 kWp solcelleanlæg på sydvendt tagflade til dækning af bygningsforbrug. Det anbefales at der monteres solceller af typen mono- eller polykrystaliske silicium som med denne anlægsstørrelse fylder et areal på ca. 40 m². Der kan installeres billigere solceller, men dette kan ikke anbefales. Det bør undersøges om den eksisterende tagkonstruktion er egnet til den ekstra vægt fra solcellerne, samt om der gælder særlige myndighedskrav. Udgift til dette er ikke medtaget i forslaget. Forud for etablering af solcelleanlæg bør anlægget dimensioneres til det aktuelle forbrug, for at opnå den bedste rentabilitet. I beregningen af forslag om etablering af solcelleanlæg er der indregnet et årligt gebyr til elselskabet på 1.000 kr for salg af el. Gebyret varierer på landsplan imellem ca. 500 til 1.500 kr – der er her regnet med gennemsnittet.</p>	16.800 kr.	222.300 kr.
<p>På tagflade mod syd nr. 1, 15, 31 & 47 - Montering af 48 kWp solcelleanlæg på sydvendt tagflade til dækning af bygningsforbrug. Det anbefales at der monteres solceller af typen mono- eller polykrystaliske silicium som med denne anlægsstørrelse fylder et areal på ca. 320 m². Der kan installeres billigere solceller, men dette kan ikke anbefales. Det bør undersøges om den eksisterende tagkonstruktion er egnet til den ekstra vægt fra solcellerne, samt om der gælder særlige myndighedskrav. Udgift til dette er ikke medtaget i forslaget. Forud for etablering af solcelleanlæg bør anlægget dimensioneres til det aktuelle forbrug, for at opnå den bedste rentabilitet. I beregningen af forslag om etablering af solcelleanlæg er der indregnet et årligt gebyr til elselskabet på 1.000 kr for salg af el. Gebyret varierer på landsplan imellem ca. 500 til 1.500 kr – der er her regnet med gennemsnittet.</p>	16.800 kr.	222.300 kr.
<p>På tagflade mod syd nr. 41 - Montering af 6 kWp solcelleanlæg på østvendt tagflade til dækning af bygningsforbrug. Det anbefales at der monteres solceller af typen mono- eller polykrystaliske silicium som med denne anlægsstørrelse fylder et areal på ca. 40 m². Der kan installeres billigere solceller, men dette kan ikke anbefales. Det bør undersøges om den eksisterende tagkonstruktion er egnet til den ekstra vægt fra solcellerne, samt om der gælder særlige myndighedskrav. Udgift til dette er ikke medtaget i forslaget. Forud for etablering af solcelleanlæg bør anlægget dimensioneres til det aktuelle forbrug, for at opnå den bedste rentabilitet. I beregningen af forslag om etablering af solcelleanlæg er der indregnet et årligt gebyr til elselskabet på 1.000 kr for salg af el. Gebyret varierer på landsplan imellem ca. 500 til 1.500 kr – der er her regnet med gennemsnittet.</p>	7.000 kr.	111.200 kr.

Adresse

Vinkelhuse 1
2770 Kastrup

Energimærkningsnummer

311580765

Gyldighedsperiode

24. februar 2022 - 24. februar 2032

Udarbejdet af

Rambøll Danmark A/S
CVR-nr.: 35128417

RENOVERINGSFORSLAG	ÅRLIG BESPARELSE	INVESTERING
<p>På tagflade mod syd nr. 9, 25, 41 - Montering af 18 kWp solcelleanlæg på østvendt tagflade til dækning af bygningsforbrug. Det anbefales at der monteres solceller af typen mono- eller polykrystaliske silicium som med denne anlægsstørrelse fylder et areal på ca. 120 m². Der kan installeres billigere solceller, men dette kan ikke anbefales. Det bør undersøges om den eksisterende tagkonstruktion er egnet til den ekstra vægt fra solcellerne, samt om der gælder særlige myndighedskrav. Udgift til dette er ikke medtaget i forslaget. Forud for etablering af solcelleanlæg bør anlægget dimensioneres til det aktuelle forbrug, for at opnå den bedste rentabilitet. I beregningen af forslag om etablering af solcelleanlæg er der indregnet et årligt gebyr til elselskabet på 1.000 kr for salg af el. Gebyret varierer på landsplan imellem ca. 500 til 1.500 kr – der er her regnet med gennemsnittet.</p>	7.000 kr.	111.200 kr.
<p>På tagflade mod syd nr. 9 - Montering af 6 kWp solcelleanlæg på østvendt tagflade til dækning af bygningsforbrug. Det anbefales at der monteres solceller af typen mono- eller polykrystaliske silicium som med denne anlægsstørrelse fylder et areal på ca. 40 m². Der kan installeres billigere solceller, men dette kan ikke anbefales. Det bør undersøges om den eksisterende tagkonstruktion er egnet til den ekstra vægt fra solcellerne, samt om der gælder særlige myndighedskrav. Udgift til dette er ikke medtaget i forslaget. Forud for etablering af solcelleanlæg bør anlægget dimensioneres til det aktuelle forbrug, for at opnå den bedste rentabilitet. I beregningen af forslag om etablering af solcelleanlæg er der indregnet et årligt gebyr til elselskabet på 1.000 kr for salg af el. Gebyret varierer på landsplan imellem ca. 500 til 1.500 kr – der er her regnet med gennemsnittet.</p>	7.000 kr.	111.200 kr.

Adresse

Vinkelhuse 1
2770 Kastrup

Energimærkningsnummer

311580765

Gyldighedsperiode

24. februar 2022 - 24. februar 2032

Udarbejdet af

Rambøll Danmark A/S
CVR-nr.: 35128417

En bygning består af mange dele, der har betydning for bygningens energibehov. Figuren herunder giver en forklaring af de væsentligste dele på tværs af konstruktioner og installationer.

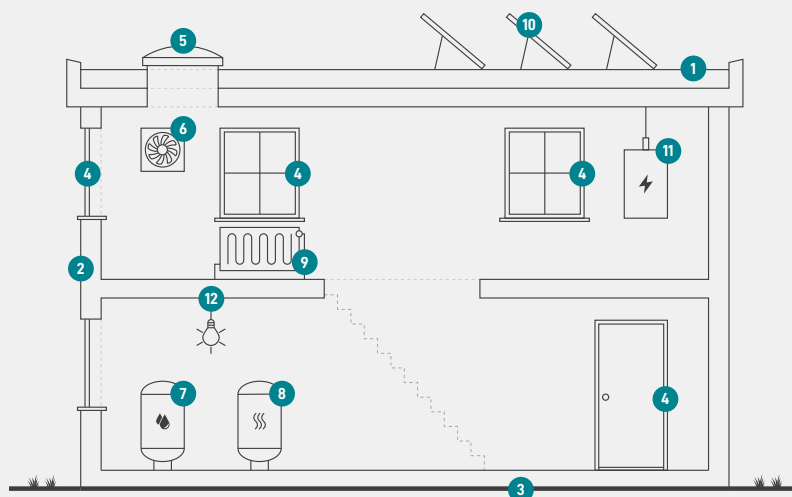

1

Tag og loft

Bygningens øverste del af klimaskærmen, f.eks. et loftrum, et fladt tag eller et udnyttet tagrum.

2

Ydervægge

Bygningens vægge ud mod det fri eller mod uopvarmede områder. Væggen kan være hule, massive eller lette ydervægge.

3

Etageadskillelse og gulv

Bygningens nederste del af klimaskærmen, f.eks. terrændæk, gulv mod krybekælder eller etageadskillelse mod uopvarmet kælder.

4

Vinduer/døre

Bygningens facadevinduer og yderdøre.

5

Ovenlys

Bygningens ovenlysvinduer.

6

Ventilation

Bygningens ventilationsanlæg og ventilationskanaler.

7

Varmt brugsvand

Bygningens komponenter til varmt brugsvand, bl.a. varmtvandsrør og varmtvandsbeholder.

8

Varmeanlæg

Bygningens varmeanlæg, f.eks. kedler, fjernvarme, ovne og varmepumper.

9

Varmefordeling

Bygningens varmfordelingsanlæg, bl.a. varmeanlægget, varmerør og automatik.

10

Solenergi

Bygningens solenergi, f.eks. solvarme og solceller.

11

El og teknik

Bygningens driftsrelaterede el og teknik, f.eks. varmfordelingspumper, varmtvandspumper og vindmøller.

12

Belysning

Bygningens belysning. Kun relevant ved energimærkning af store bygninger, som f.eks. etagebyggeri og erhverv.

Adresse

Vinkelhuse 1
2770 Kastrup

Energimærkningsnummer

311580765

Gyldighedsperiode

24. februar 2022 - 24. februar 2032

Udarbejdet af

Rambøll Danmark A/S
CVR-nr.: 35128417

ENERGIMÆRKE

FOR BYGNINGEN

**0214006 PAB afd. 6, Vinkelhusene
Vinkelhuse 47
2770 Kastrup**

Større bygninger over 600 m², der ofte besøges af offentligheden, er pålagt til enhver tid, at synliggøre energimærkningscertifikatet for brugerne af bygningen.

Energimærkningen er baseret på beregnet forbrug



Energistyrelsen

Gyldig fra den 24. februar 2022 til den 24. februar 2032
Energimærkningsnummer: 311580765

ENERGIMÆRKE

FOR BYGNINGEN

**0214006 PAB afd. 6, Vinkelhusene
Vinkelhuse 41
2770 Kastrup**

Større bygninger over 600 m², der ofte besøges af offentligheden, er pålagt til enhver tid, at synliggøre energimærkningscertifikatet for brugerne af bygningen.

Energimærkningen er baseret på beregnet forbrug



Energistyrelsen

Gyldig fra den 24. februar 2022 til den 24. februar 2032
Energimærkningsnummer: 311580765

ENERGIMÆRKE

FOR BYGNINGEN

**0214006 PAB afd. 6, Vinkelhusene
Vinkelhuse 31
2770 Kastrup**

Større bygninger over 600 m², der ofte besøges af offentligheden, er pålagt til enhver tid, at synliggøre energimærkningscertifikatet for brugerne af bygningen.

Energimærkningen er baseret på beregnet forbrug



Energistyrelsen

Gyldig fra den 24. februar 2022 til den 24. februar 2032
Energimærkningsnummer: 311580765

ENERGIMÆRKE

FOR BYGNINGEN

**0214006 PAB afd. 6, Vinkelhusene
Vinkelhuse 25
2770 Kastrup**

Større bygninger over 600 m², der ofte besøges af offentligheden, er pålagt til enhver tid, at synliggøre energimærkningscertifikatet for brugerne af bygningen.

Energimærkningen er baseret på beregnet forbrug



Energistyrelsen

Gyldig fra den 24. februar 2022 til den 24. februar 2032
Energimærkningsnummer: 311580765

ENERGIMÆRKE

FOR BYGNINGEN

**0214006 PAB afd. 6, Vinkelhusene
Vinkelhuse 15
2770 Kastrup**

Større bygninger over 600 m², der ofte besøges af offentligheden, er pålagt til enhver tid, at synliggøre energimærkningscertifikatet for brugerne af bygningen.

Energimærkningen er baseret på beregnet forbrug



Energistyrelsen

Gyldig fra den 24. februar 2022 til den 24. februar 2032
Energimærkningsnummer: 311580765

ENERGIMÆRKE

FOR BYGNINGEN

**0214006 PAB afd. 6, Vinkelhusene
Vinkelhuse 9
2770 Kastrup**

Større bygninger over 600 m², der ofte besøges af offentligheden, er pålagt til enhver tid, at synliggøre energimærkningscertifikatet for brugerne af bygningen.

Energimærkningen er baseret på beregnet forbrug



Energistyrelsen

Gyldig fra den 24. februar 2022 til den 24. februar 2032
Energimærkningsnummer: 311580765

ENERGIMÆRKE

FOR BYGNINGEN

**0214006 PAB afd. 6, Vinkelhusene
Vinkelhuse 1
2770 Kastrup**

Større bygninger over 600 m², der ofte besøges af offentligheden, er pålagt til enhver tid, at synliggøre energimærkningscertifikatet for brugerne af bygningen.

Energimærkningen er baseret på beregnet forbrug



Energistyrelsen

Gyldig fra den 24. februar 2022 til den 24. februar 2032
Energimærkningsnummer: 311580765